అంధ్రపత్రిక దినపత్రిక
చందా రేట్లు

	దినపత్రిక — 0—25 పైసలు ఏజెంటుద్వారా	పోస్టుద్వారా
సంవత్సరమునకు —	రు. 88—00	95—20
ఆరుమాసములకు —	రు. 44—00	47—60
3 మాసములకు —	రు. 22—50	24—30
1 మాసమునకు —	రు. 7—50	—

ఆంధ్రపత్రిక

విజయవాడ
బుధవారం
26—2—1975
THE ANDHRAPATRIKA
Regd. H / VJ. NO. 49

FOUNDER: DESODHARAKA K. NAGESWARA RAO

సంపుటం : 61
సంచిక : 321
పుటలు : 4
వెల : 25 పైసలు

శుభ సమయములకు చక్కని బహుమతులు
ప్రతి బంగారు, వెండి వగ పీ పాత్ర పైగల మా పేరు శ్రేష్ఠతకు పర్యాయపదములు మీకు పూచి
బాపాలాల్ & కం.
గిలు చేయువారు, రథం బజారు, మద్రాసు-3

జమ్మూ-కాశ్మీర్ ముఖ్యమంత్రిగా షేక్ అబ్దుల్లా ప్రమాణస్వీకారం

జమ్మూ, ఫిబ్రవరి 25 : షేక్ మహ్మద్ అబ్దుల్లా నేడిక్కడ రాజభవన్‌లో జరిగిన నిరాడంబరమయిన ఉత్సవంలో జమ్మూ — కాశ్మీర్ ముఖ్యమంత్రిగా ప్రమాణ స్వీకారం చేశారు.

మిర్జా అఫ్జల్‌బేగ్, శ్రీ దేవీదాస్‌ఠాకూర్, శ్రీ సోనామ్‌నాత్యాంగ్‌లు కేబినెట్ హోదాగల మంత్రులుగా ప్రమాణస్వీకారం చేశారు.

గవర్నర్ శ్రీ ఎల్.కె. ఝా పరిచిత ప్రమాణాలు చేయించారు.

ఈ కార్యక్రమానికి కాంగ్రెస్ అధ్యక్షుడు శ్రీ డి. కె. బారువా, రాష్ట్ర శాసనసభ సభాపతి శ్రీ అబ్దుల్ గనీగోని, శాసనమండలి అధ్యక్షుడు శ్రీ సయ్యద్ హుస్సేన్, సీనియర్ పౌర, సైనిక అధికారులు హాజరయినారు.

ప్రమాణ స్వీకార కార్యక్రమానికి ముందు గవర్నర్ శ్రీ ఝా మాట్లాడుతూ ప్రజల ముఖ్య మంత్రిగా దేశభక్తిగల ముఖ్యమంత్రిగా పేరుపొందిన మీర్‌ఖాసిం తనపదవికి రాజీనామా చేశారని, కొత్తమంత్రి మండలిని నియమించడం గవర్నర్‌గా తన కర్తవ్యమని అన్నారు. కాంగ్రెస్ శాసనసభాపక్షం గతరాత్రి బక్షీకి తన పూర్తి మద్దతును ప్రకటించినదని, ఆ వ్యక్తిని తాను ఇప్పుడు ముఖ్యమంత్రిగా ప్రమాణ స్వీకారం చేయవలసిందిగా ఆహ్వానిస్తున్నానని ఆయన అన్నారు. అప్పుడు షేక్ అబ్దుల్లా, వేదికమీదకు వెళ్ళి శ్రీ ఝాతో కరచాలనంచేసి భగవంతునిపేరిట ప్రమాణస్వీకారం చేశారు. శ్రీ అబ్దుల్లా, శ్రీ బేగ్ ఉర్దూలో ప్రమాణాలు స్వీకరించగా శ్రీ దేవీదాస్, శ్రీ సర్బ్రా ఆంగ్లంలో ప్రమాణాలు చేశారు.

గత రాత్రి జరిగిన సమావేశంలో కాంగ్రెసు శాసనసభాపక్షంవారు శ్రీ అబ్దుల్లాను బలపర్చాలని ఏకగ్రీవంగా నిర్ణయించారు. ఈ విషయాన్ని శ్రీ మీర్ ఖాసిం ఆ తరువాత గవర్నర్‌కు నివేదించారు. ఈ విధంగా షేక్ అబ్దుల్లా ఏ పార్టీకి చెందని ప్రభుత్వానికి నాయకత్వం వహిస్తున్నారు. దేశంలో యిలా జరగడం యిదే మొదటిసారి.

అబ్దుల్లా జీవిత సంగ్రహం

శ్రీనగర్ పరిసరాలలోని సౌరా గ్రామంలో 1905 డిసెంబర్ 5వ తేదీన జన్మించిన షేక్ అబ్దుల్లా ఆలిఘర్ ముస్లిం విశ్వ విద్యాలయంలో పట్టభద్రులయారు. జమ్మూలోని

ప్రభుత్వ పాఠశాలలో ఆయన ఉపాధ్యాయవృత్తిని స్వీకరించారు. భూ స్వామ్య నిరంకుశ పాలనలో ప్రజలు పడుతున్న బాధలుచూసి సహింపలేక ఉద్యోగానికి రాజీనామా యిచ్చి విద్యావంతులయిన యువకులను చేరదీసి ఒక ఉద్యమాన్ని ప్రారంభించారు. సాలుకులు ఆయన కార్యకలాపాలను అనుమానించి నిషేధాలు విధించారు. కాని షేక్ ఉద్యమం ఆగలేదు. త్వరలోనే ఆయనను ప్రజలు నాయకుడిగా గుర్తించారు. ఆయనను కాశ్మీర్ సింహంగా పిలిచేవారు. 1932లో ఏర్పాటయిన ముస్లిం సమావేశానికి షేక్ మొదటి అధ్యక్షులు అయినారు. పలూ కాశ్మీర్ సాధనకు ఒక సమాఖ్యగా రూపొందించారు.

స్వాతంత్ర్యానంతరం రాష్ట్రంలో మతసామరస్యాన్ని కాపాడడానికి షేక్ చేసినకృషి చరిత్రలో సువర్ణాక్షరాలలో లిఖించబడుతుంది. 1948 మార్చిలో ఆయన జమ్మూ కాశ్మీర్ ప్రధాని అయ్యారు. 1948లో భారత ప్రతినిధివర్గ సభ్యుడుగా ఆయన సమితికి వెళ్ళారు. 1953లో ఆయనను అరెస్టుచేసి 1958లో విడుదల చేశారు.

మళ్ళీ ఆ తరువాతఅరెస్టుచేసి కాశ్మీర్ కుట్ర కేసులో విచారించారు. 1964 ఏప్రిల్‌లో కేసు ఉపసంహరించబడింది.

ప్రధాని శుభాకాంక్షలు

న్యూఢిల్లీ, ఫిబ్రవరి 25: ప్రధానమంత్రి శ్రీమతి ఇందిరాగాంధి నేడు ఫోనులో షేక్ అబ్దుల్లాతో మాట్లాడారు. శ్రీ అబ్దుల్లా జమ్మూ— కాశ్మీర్ ముఖ్యమంత్రి పదవిని చేబట్టిన కొద్ది సేపటికి శ్రీమతి ఇందిరా గాంధి ఫోనులో షేక్‌కు శుభాకాంక్షలు తెలియజేశారు.

జమ్మూలో బాష్పవాయువు ప్రయోగం

జమ్మూ, ఫిబ్రవరి 25: రాళ్ళు విసురుతున్న మూకలను చెదరగొట్టడానికి పోలీసులు నేడిక్కడ సిటీ చౌక్, కనకమండీ ప్రాంతాలలో బాష్పవాయువు గోళాలను ప్రయోగించారు. కొంతమందిని అరెస్టు చేశారు.

ఒక బహిరంగ సభకు హాజరయినవారిలో కొందరు రాళ్ళు విసరడం ప్రారంభించడంతో గొడవ ప్రారంభమయినది.

షేక్‌అబ్దుల్లాకు ప్రజాస్వామ్య విరుద్ధమయిన వర్తనతో రాష్ట్రాధికారాన్ని అప్పగించినందుకు నిరసన ప్రకటించడానికి జనసంఘం, మరికొన్ని ప్రతిపక్షాలు కలిసి ఇక్కడొక బహిరంగసభను ఏర్పాటు చేశాయి.

సభకు హాజరయిన కొందరు రాళ్ళు విసిరినప్పుడు వారిని చెదర గొట్టడానికి పోలీసులు మొదట బాష్పవాయువు గోళాలను, తర్వాత లాఠీలను ప్రయోగించారు.

పరిస్థితి కొంచెం ఉద్రిక్తంగా వున్నా అదుపులోనే వున్నట్లు పోలీసులు చెప్పారు. నగరమంతటా ఉక్కు టోపీల పోలీసులు హడావిడి తిరుగుతున్నారు.

కాశ్మీర్‌లోని అన్ని వర్గాల సంక్షేమానికి కృషి: షేక్ అబ్దుల్లా వాగ్దానం

జమ్మూ, ఫిబ్రవరి 25 : జమ్మూ—కాశ్మీర్ రాష్ట్రం సమగ్రత, ఐక్యత పటిష్ఠీకరణపట్ల, రాష్ట్రంలోని ప్రతిప్రాంతంలోని ప్రతి ఒక్క వర్గం ప్రజల సంక్షేమంపట్ల తన ప్రభుత్వం ప్రత్యేకశ్రద్ధ తీసుకొని పనిచేయగలదని "షేక్ అబ్దుల్లా వాగ్దానం చేశారు.

కాంగ్రెస్ శాసనసభా పక్షం సమావేశంలో షేక్ మాట్లాడుతూ పరస్పర అవిశ్వాస ధోరణిని అవలంబించవద్దని రాష్ట్ర ప్రజలకు తాను విజ్ఞప్తి చేస్తున్నానన్నారు. రాష్ట్రంలోని మూడుప్రాంతాలు (జమ్మూ—లడక్—కాశ్మీర్) త్వరితగతిని పరిపూర్ణంగా అభివృద్ధి చెందడానికి సమానావకాశాలు కల్పించగలనని ఆయన చెప్పారు.

భారత—పాక్. సంబంధాల గురించి ప్రస్తావిస్తూ న్యూఢిల్లీలో కుదుర్చుకొన్న అవగాహన వాతావరణం ఈ సంబంధాలపై వుండగల దన్నమాటను విన్పిస్తున్నారని అయితే భారత పాకిస్తాన్‌ల మధ్య పరిపూర్ణమయిన అవగాహన, సామరస్య వాతావరణం నెలకొనాలని తాము చిత్తశుద్ధితో కాంక్షిస్తున్నట్లు భారత నాయకులు ముఖ్యంగా ప్రధాని శ్రీమతి ఇందిరాగాంధి పదే పదే చెబుతూ వస్తున్నారని షేక్ అన్నారు.

సిమ్లా ఒప్పందం ఈ పైభూమికపైనే ఆధారపడి వున్నదని ఆయన చెప్పారు. స్నేహపూర్వకమయిన ఈ జాతీయ, అంతర్జాతీయ లక్ష్యాన్ని సాధించడంలో ప్రధానమంత్రి అనుసరించే అన్ని విధానాలకు తన పూర్తి మద్దతు వున్నదని ఆయన ప్రకటించారు.

అధ్యక్షశ్రేణికి తమ సొంత భూ భాగంలోనే పరాయివారుగా బేస్తున్న సోదరప్రజల పరిస్థితి తన మనస్సులో ఎప్పుడూ మెదులుతూనే వుంటుందని, అధ్యక్షశ్రేణికి ఆవలవున్న ప్రాంతాల సమస్యకు భారత పాకిస్తాన్ నాయకుల మధ్య చర్చల ద్వారా శాశ్వత పరిష్కారాన్ని సాధించుకోవలసివస్తున్నదని ఆయన చెప్పారు.

కాంగ్రెస్ శాసనసభాపక్షం సమావేశానికి కాంగ్రెస్ అధ్యక్షుడు శ్రీ బారువా, కేంద్ర మంత్రి డాక్టర్ కరణ్‌సింగ్ ప్రభృతులు హాజరయినారు.

ఇది చరిత్రాత్మకమయిన దినమని శ్రీయుతులు బారువా, కరణ్‌సింగ్, మీర్‌ఖాసిం పేర్కొన్నారు.

కరుణానిధి అభినందనలు

మద్రాసు, ఫిబ్రవరి 25 : జమ్మూ—కాశ్మీర్ ముఖ్యమంత్రి పదవిని చేబట్టిన షేక్ అబ్దుల్లాకు హృదయపూర్వకమయిన అభినందనలు తెలియజేస్తూ తమిళనాడు ముఖ్యమంత్రి శ్రీ ఎం. కరుణానిధి ఒక తంతి పంపారు.

కాశ్మీర్ విలీనీకరణను వెనక్కు త్రిప్పడమే: ఢిల్లీ ఒప్పందంపై జనసంఘం వ్యాఖ్య

న్యూఢిల్లీ, ఫిబ్రవరి 25 : కేంద్ర ప్రభుత్వానికి, షేక్ అబ్దుల్లాకు మధ్య కుదిరిన ఒప్పందంతో మిగతాదేశంతో జమ్మూ—కాశ్మీర్ విలీనీకరణను వెనుకకు త్రిప్పినట్లయిందని జనసంఘం నాయకులు శ్రీ ఎ. బి. వాజ్‌పాయ్, శ్రీ ఎల్. కె. అద్వానీ నిన్న ఇక్కడ పేర్కొన్నారు.

న్యూఢిల్లీలో పరాజయభావం ఫలితంగా ఈ ఒప్పందం ఉద్భవించినదని వారు ఒక ప్రకటనలో తెలియజేశారు.

జమ్మూ—కాశ్మీర్ రాజకీయ వాతావరణంపై ఈ ఒప్పందం పరిణామాలు విపరీతమయినవిగా వుండగలవని వారు అన్నారు.

370 అధికరణ రాజ్యాంగంలో శాశ్వతంగా వుంటుందంటూ షేక్‌ను హామీ యివ్వడం ఈ ఒప్పందంలోని చాలా చెడ్డ అంశమని వారు అభిప్రాయపడ్డారు. ఈ అధికరణ తాత్కాలిక మయినదని రాజ్యాంగంలో చెప్పబడివున్నదని ఈ ఏర్పాటు (370వ అధికరణ) తాత్కాలికమయినదేనని, దానిని క్రమేపీ తుడ్చివేసే కార్యక్రమం సాగుతోందని జనసంఘ్‌లో న్రిహూ కూడా 1963 నవంబరు 27 న లోక్‌సభలో చెప్పివున్నారని వారు తెలిపారు.

షేక్‌కు పదేళ్ళ—ఇ—ఆజామ్ గా నియమించడం రాష్ట్రంలోనూ, దేశంలోనూ వేర్పాటువాద ధోరణులను ప్రోత్సహించినట్లు కాగలదని పదేళ్ళ—ఇ—ఆజామ్ అనే మాటను ఆంగ్లంలోకి అనువదించినట్లయితే ప్రధాన మంత్రి అని అర్థం కాగలదని, దానితో బయటి ప్రపంచంవారికి పరిస్థితి కొంత గందరగోళం కాగలదని వారు అన్నారు.

చరణ్‌సింగ్ వైఖరి

జమ్మూ, ఫిబ్రవరి 25: జమ్మూ—కాశ్మీర్‌ను మిగతా దేశంతో పూర్తిగా విలీనం చేయాలన్న కోర్కెకు తమ పార్టీ కట్టుబడివున్నదని భారతీయ లోక్‌దల్ అధ్యక్షుడు శ్రీ చరణ్‌సింగ్ చెప్పారు.

కేంద్రానికి, షేక్ అబ్దుల్లాకు మధ్య కుదిరిన ఒప్పందంపై వ్యాఖ్యానించవలసిందిగా విలేఖరులు కోరగా కేంద్ర ప్రభుత్వం ప్రతిపక్షాలను తన విశ్వాసంలోనికి తీసుకోనప్పుడు ఆ ఒప్పందంపై తాను ఎలా వ్యాఖ్యానించగలనని ఆయన సమాధానమిచ్చారు. 370వ అధికరణను క్రమేపీ తొలగించివేయాలని ఆయన సూచించారు.

సి. పి. ఐ. ఆశాభావం

న్యూఢిల్లీ, ఫిబ్రవరి 25 : కేంద్ర ప్రభుత్వానికి, షేక్‌అబ్దుల్లాకు మధ్య కుదిరిన ఒప్పందం జమ్మూ కాశ్మీర్‌లో ప్రజాస్వామ్యశక్తుల పటిష్ఠీకరణకే కాకుండా జాతీయ ఐక్యతకుకూడా దోహదించగలదన్న ఆశాభావాన్ని భారత కమ్యూనిస్టుపార్టీ వ్యక్తంచేసింది. ఒప్పందాన్ని ఇండియన్ జనసంఘ్, మరికొన్ని పార్టీలు ఆక్షేపిస్తున్న వైఖరిని సి.పి.ఐ. విమర్శించింది.

ప్రధానికి ఫరూక్ తంతి

శ్రీనగర్, ఫిబ్రవరి 25 : కేంద్ర ప్రభుత్వానికి, షేక్ అబ్దుల్లాకు మధ్య కుదిరిన ఒప్పందంపట్ల కాశ్మీర్ పరిస్థితి పరిష్కారం కాదోనని పేర్కొంటూ అవామీ కార్యాచరణసంఘం అధ్యక్షుడు మీర్వాయిజ్ ఫరూక్ విన్నవ్రాసి ప్రధానమంత్రి శ్రీమతి ఇందిరాగాంధికి ఒక తంతి అంపారు.

'అమెరికా వాగ్దానాలకు విలువ పోయింది': భారత రాయబారి శ్రీ కౌల్ వ్యాఖ్య

వాషింగ్‌టన్, ఫిబ్రవరి 25 : "అమెరికా యిచ్చిన వాగ్దానాలు గతంలో నిష్పక్షపాతమయినవిగా ఋజువయినాయి. పాకిస్తాన్‌కు ఆయుధాల సరఫరాపై ఆంక్షను యిప్పుడు తొలగించివేయడంతో అమెరికావాగ్దానాలకు విలువ మరింతగా తగ్గిపోయింది" అని భారత రాయబారి శ్రీ టి. ఎన్. కౌల్ నిన్న ఇక్కడ పేర్కొన్నారు.

పాటవ సిద్ధాంతం, సమ ఉజ్జీ సిద్ధాంతం, ఆయుధాల సరఫరాద్వారా వలుకుబడిని పెంచుకోవడం అనేవి భారత ఉపఖండంపట్ల అమెరికా ప్రభుత్వ విధానాలకు ప్రాతిపదికగా వున్నాయన్న సంగతిని అమెరికా తాజాప్రకటన (పాకిస్తాన్‌కు ఆయుధాల సరఫరా పునరుద్ధరణ ప్రకటన) నిరూపిస్తోంది.అయితే ఈ విధానాలఉపఖండంలోను, దానిఇరుగుపొరుగున వున్న కొన్ని ప్రాంతాలలోను నిష్ఫలమయిన సంగతి అందరికీ విదితమే అని ఆయన తన కార్యాలయంలో జరిగిన పత్రికా గోష్ఠిలో చెప్పారు.

"ఆయుధాల సరఫరాపై నిషేధాన్ని విధించడంవల్ల ఉపఖండంలో ఉద్రిక్తతలు తగ్గడానికి, నూమూలు పరిస్థితి నెలకొనడానికి వీలుపడింది. కాని యిప్పుడు అమెరికా ప్రభుత్వం తన నైతికతని మీరుచ్చి కోవడం శోచనీయం. భారత్ — అమెరికా సంబంధాలు ఈ కొత్త పైభూతి విపరిణామానికి లోనుకావచ్చు. అమెరికాలో మైత్రికి భారత దేశం ప్రాముఖ్యాన్ని యిస్తోంది. కాని మైత్రి అనేది ఏకపక్షంగా కాకుండా ద్విపక్షంగా వుండాలి" అని శ్రీ కౌల్ చెప్పారు.

అమెరికా నిర్లక్ష్యం భారత ప్రభుత్వానికి ఎంతో నిరుత్సాహం కల్గించాయని ఆయన అన్నారు. అమెరికా విదేశీ వ్యవహారాలశాఖ సీనియర్ అధికారికి తాను మౌఖికంగా నిరసన తెలియజేశానని ఆయన చెప్పారు. లిఖిత పూర్వకంగా తీవ్రనిరసనను తెలియజేయగలమని కూడా ఆయన వెల్లడించారు.

"1972లో కుదిరిన సిమ్లా ఒప్పందం ప్రకారం భారత పాకిస్తాన్‌లు తమ విభేదాలను పరిష్కరించుకోగలవు. కాని గొడవ మిటంచే కొన్ని బయటదేశాలు ముఖ్యంగా కొన్ని అగ్ర రాజ్యాలుప్రత్యేకంగాఅమెరికా ఉపఖండంసమస్యల పట్ల జక్కపాత పైభూతిని అవలంబిస్తూ, ఉద్రిక్తతను, సంఘర్షణను ప్రోత్సహించింది. యిప్పుడు ఆయుధాల సరఫరాపై నిషేధాన్ని తొలగించడంతో అమెరికా వాగ్దానాల విలువ మరింతగా పడిపోయింది. ఆ వాగ్దానాలుగతంలో నిష్ఫలమయినవనిగా రుజువయినాయి" అని శ్రీ కౌల్ వివరించారు.

పాకిస్తాన్‌రాయబారి హర్షం

వాషింగ్‌టన్, ఫిబ్రవరి 25 : పాకిస్తాన్‌కు ఆయుధాల సరఫరాపై నిషేధాన్ని తొలగించాలన్న అమెరికా నిర్ణయంపట్ల పాకిస్తాన్ రాయబారి సహబ్‌జాదాయాకూబ్‌ఖాన్ హర్షం ప్రకటించారు. అయితే ఈ నిర్ణయాన్ని ఏ మేరకు గుండెలు బాధుకోవలసిన అవసరమేమీ లేదని ఆయన వ్యాఖ్యానించారు.

రక్షణ ఆయుధాలకు మాత్రమే తమ కొనుగోళ్ళు పరిమితమయి వుంటాయని యిదికూడా చాలా నెలల తరవాత కాని ప్రారంభంకాదని ఆయన చెప్పారు. కొన్నికోట్ల డాలర్లు ఆయుధాలను తాము కొనవలసిన లేదన్నారు. తమ ఆర్థిక వనరులు పరిమితమయినవన్నారు.

సూచనలు సంబంధాలను నెలకొల్పుకొనే కృషిని భారత్, పాకిస్తాన్‌లు కొనసాగించగలవన్న నమ్మకాన్ని ఆయన ప్రకటించారు.

భారత పార్లమెంట్‌లో నేడో, రేపో ప్రకటన

న్యూఢిల్లీ, ఫిబ్రవరి 25 : అమెరికా నిర్ణయం పట్ల తీవ్రమయిన నిరసనను, ఆగ్రహాన్ని తెలియజేస్తూ భారత విదేశాంగమంత్రి శ్రీ వై. బి. చవాన్ పార్లమెంటులో ఒకటి, రెండు రోజుల్లో ఒక ప్రకటన చేయగలరని భావిస్తున్నారు.

నిర్ణీత చెరుకు ధర నిర్బంధంగా చెల్లింపు రాష్ట్ర ప్రభుత్వంచే త్వరలో చట్టం సవరణ

(ఆంధ్రపత్రిక ప్రతినిధి)

హైదరాబాదు, ఫిబ్రవరి 25: రాష్ట్రంలో ప్రయివేటు యాజమాన్యంగల కర్మాగారాలు ప్రభుత్వం నిర్ణయించే ధర తప్పనిసరిగా చెల్లిస్తూ రైతులతో కుదుర్చుకునే ఒప్పందాలు ఇచ్ఛితంగా అమలు జరుపడం కోసం రాష్ట్రప్రభుత్వం చట్టబద్ధమైన ఏర్పాట్లు చేయబోతున్నది.

వ్యవసాయ మంత్రి శ్రీ జువ్వాది చొక్కారావు నేడు శాసనసభలో ప్రశ్నోత్తరాల సమయంలో శ్రీ ఎ. హనుమంతరావు (సి. డి.) శ్రీ వంకా సత్యన్నారాయణ (కమ్యూనిస్టు) ప్రశ్నలకు జవాబిస్తూ రాష్ట్ర చెరకు చట్టాన్ని పైమేరకు సవరించనున్నట్లు తెలియ జేశారు. ఈ సవరణ ప్రస్తుత న్యాయ వ్యవసాయ శాఖల పరిశీలనలో ఉన్నదనీ న్యాయశాఖ రెండురోజులలో దానిని ఖరారు చేస్తుందని కూడా ఆయన చెప్పారు.

ప్రయివేటు కర్మాగారాలు ఒడంబడికల ప్రకారం రైతులకు డబ్బు చెల్లించలేక పోతున్నందుకు అన్ని పక్షాల సభ్యులు విమర్శించారు. దేశంలో ఒక్క ఆంధ్రప్రదేశ్ రాష్ట్రంతోనే యీ కర్మాగారాలు చిత్తం వచ్చినట్లు వ్యవహరించే దుస్థితి ఉన్నదని శ్రీ ఎం. నారాయణ రెడ్డి (కాం) విచారం వెలిబుచ్చారు. నిర్బంధంగా యీ జమాన్యంవారు ప్రభుత్వ నిర్ణయాలను అమలు పర్చే విధంగా చట్టం సవరణ ద్వారా అధికారాలను ప్రభుత్వం ఎందుకు పొందరాదని ఆయన ప్రశ్నించారు.

ఆర్థిక మంత్రి చట్టం సవరణ ఆవశ్యకతను గురించి ప్రకటించారు. ఈ సవరించిన శాసనం వచ్చే వరకు యీ యిబ్బంది కొనసాగుతూనేఉంటుందని, అలుసా ప్రభుత్వంమాత్రం పుచ్చేక్ష పహించక చిత్తశుద్ధితో పని చేస్తూనే ఉంటుందని ఆయన చెప్పారు. అయితే ప్రయివేటు చక్కెర యజమానులకు ప్రభుత్వం లొంగిపోతున్నదనే మాట మాత్రం నిజం కాదని ఆయన స్పష్టం చేశారు.

కాశ్మీర్‌పై లోక్‌సభ చర్చ

న్యూఢిల్లీ, ఫిబ్రవరి 25: కాశ్మీర్ వ్యవహారం పై ప్రధాని నిన్నను చేసిన ప్రకటనపై వచ్చే సోమవారం లోక్‌సభలో చర్చ జరుగుతుందని పార్లమెంటరీ వ్యవహారాల మంత్రి శ్రీ రఘురామయ్య నేడు సభలో ప్రకటించారు. ప్రభుత్వ ప్రతిపాదనపై ఈ చర్చ సాగుతుంది.

అమెరికా నిర్ణయం విచారకరం: లోక్‌సభలో చవాన్ ప్రకటన

న్యూఢిల్లీ, ఫిబ్రవరి 25 : పాకిస్తాన్‌కు ఆయుధాల సరఫరాపై గల నిషేధాన్ని తొలగిస్తూ అమెరికా తీసుకొన్న నిర్ణయంపట్ల భారతదేశం తన తీవ్రమయిన ఆశాభంగం, ప్రాగాఢమయిన విచారాన్ని వ్యక్తంచేసింది.

విదేశాంగమంత్రి శ్రీ వై. బి. చవాన్ నేడు లోక్ సభలో ఒక ప్రకటన చేస్తూ ఈ విషయాన్ని తెలియజేశారు.

ప్రభుత్వం తన బాధ్యతను పూర్తిగా గుర్తెరిగి వున్నదని, దురదృష్టకరమయిన అమెరికన్ నిర్ణయంవల్ల సంభవించగలవరిణామాలను ఎదుర్కోడానికి జాతికిగల సత్తా విషయంలో నిశ్చయంతో వున్నదని ఆయన అన్నారు.

అమెరికా ప్రభుత్వ నిర్ణయం తిరోగమన ధోరణితో వున్నదని, ఉపఖండంలో శాంతి పరిరక్షణకు ఇది దోహదించబోదని ఆయనఅన్నారు.

భారత్—అమెరికా సంయుక్త సంయుక్త సహకారంతో సాల్గొనడానికి తాము అమెరికా వెళ్ళ దీ లేదీ ఆయన ప్రస్తావించలేదు.

ఇరుగుపొరుగు దేశాలతో సహకార పూర్వకమయిన సంబంధాలు కలిగి వుండడమే తన లక్ష్యమని భారతదేశం పదే పదే చెప్పి వున్నదని, కాగా పాకిస్తాన్ ఎల్లప్పుడూ శత్రుత్వం, అనుమానం, దిగ్బంధంతో కూడిన తన విధానాలను కొనసాగించడానికి అనేకమయిన సాధనాలను చేస్తున్నదని ఈ విధానం వినాశకరమయినదిగా రుజువయినదని ఆయన చెప్పారు.

పాకిస్తాన్‌కు ఆయుధాల సరఫరాను సమర్థించుకోడానికి అమెరికా ప్రభుత్వం ఏదు చెప్పినప్పటికీ, మూడు సందర్భాలలో భారత్‌పై దురాక్రమణకోసం యీవే ఆయుధాలు ఉపయోగించబడినాయని ఆయన అన్నారు.

—:o:—

రామగుండం ఎరువులఫ్యాక్టరీ '76 జులైనుండి పని ప్రారంభం

("ఆంధ్రపత్రిక" ప్రతినిధి)

హైదరాబాద్, ఫిబ్రవరి 25 :137 కోట్ల రూపాయలతో నిర్మితమయ్యే రామగుండం ఎరువుల కర్మాగారం నిర్ణీత కార్యక్రమం ప్రకారం 1976 జులైమాసంనుంచి ఉత్పత్తి ప్రారంభిస్తుందని శాసన మండలిలో సరిక్రమల మంత్రి శ్రీ పెంచికల బసిరెడ్డి నేడు చెప్పారు.

కర్మాగారం స్థాపన తొంబై దశగూడా దాదాపుగా ముగింపునకు చేరిందని భవనాల నిర్మాణం పూర్తి కావచ్చినదని ఆయన ప్రశ్నోత్తరాల సమయంలో శ్రీ కె. రోశయ్య (కాం) ప్రశ్నకు ఉప ప్రశ్నలకు జవాబిస్తూ చెప్పారు.

90 శాతం విదేశీయంత్రాలు దిగుమతి అయినవనీ, 1287 మంది ఉపాధి అవకాశం వుందగా, 618 మంది అప్పుడే నియమించబడినారనీ, రోజుకు యీ పరిక్రమ 900 టన్నులు అమోనియా, 1500 టన్నులు యూరియా ఉత్పత్తి చేస్తుందనీ మంత్రి తెలియజేశారు.

శాసన మండలి మార్చి 17కు వాయిదా

హైదరాబాద్, ఫిబ్రవరి 25 : ఆంధ్రప్రదేశ్ శాసనమండలి సమావేశాన్ని మండలి అధ్యక్షుడు శ్రీ నీలకంఠ వెంకటసుబ్బయ్య మార్చి 17వ తేదీకి వాయిదా వేశారు.

"ధరలు పెరిగినప్పుడల్లా యిలా గోల చెయ్యడమే ! మన మంత్రుల్ని చూసి బుద్ధి తెచ్చుకోండి వాళ్ళెప్పుడన్నా యిలా లడిగేరూ !"

హైకోర్టుకు కొత్త న్యాయమూర్తులు

హైదరాబాదు, ఫిబ్రవరి 25 : అడ్వకేటు శ్రీ ఎ. గంగాధరరావు, పబ్లిక్ ప్రాసిక్యూటర్ శ్రీ జయచంద్రారెడ్డి ఆంధ్రప్రదేశ్ హైకోర్టు న్యాయమూర్తులుగా నియమించబడుతున్నట్లు తెలుస్తున్నది.

విద్యుత్ రైలు మార్గాలకై ప్రత్యేక నిధులు: కేంద్రానికి రాష్ట్రం విజ్ఞప్తి

("ఆంధ్రపత్రిక" ప్రతినిధి)

హైదరాబాద్, ఫిబ్రవరి 25 : విజయవాడ—మద్రాసు, వాల్తేరు—కిరండల్ రైలు మార్గాల విద్యుదీకరణకు ప్రత్యేక నిధులకోసం కేంద్ర ప్రభుత్వాన్ని కోరడం జరిగిందని, వారి సహకారం వచ్చే లోపల 75—76 బడ్జెట్‌లో పదిలక్షల రూపాయల స్వల్ప మొత్తం కేటాయించామని విద్యుచ్ఛక్తి శాఖా మంత్రి శ్రీ రాజారావు నేడు రాష్ట్ర శాసన సభలో రు. 42,37,20,000 మేరకు విద్యుత్పత్తి శాఖ సవరణలను ప్రవేశపెడుతూ తెలిపారు.

ఇప్పటికే బల విద్యుత్ ఏతకానికి సంబంధించి మహారాష్ట్ర, మధ్యప్రదేశ్ రాష్ట్రాలలో మునిగిపోయే ప్రాంతాలను సరించి తెలుసుకోవడానికి తీరప్రాంతపు సర్వేపనిని త్వరగతి పరిశీలనలు జరుగుతున్నాయనీ, దిగువ గోదావరి బహుద్దేశ్య పథకం నిర్మాణంలో దత్తాపు నిమిత్తం ప్రతిపాదిత బడ్జెట్‌లో 15 లక్షల రూపాయలు, ఈ బడ్జెట్‌లో పదిలక్షల రూపాయలు కేటాయించబడ్డాయని మంత్రి చెప్పారు.

శ్రీశైలం ప్రాజెక్టు ప్రతిపాదిత విద్యుత్ 11 కోట్ల రూపాయలు కేటాయించగా, ఈ ఏడాది 12 కోట్ల రూపాయలు కేటాయించబడ్డాయని, 75 జూన్‌నాటికి పవర్ అప్రోచ్ త్రవ్వకం పనిని, సెప్టెంబర్‌నాటికి సొరంగం పనిని పూర్తిచేయడం ప్రధాన లక్ష్యాలని ఆయన తెలిపారు. బలిమెలలో ఆంధ్రప్రదేశ్ పవర్ అథారిటీ నిర్మాణం సంబంధంలో ఈ ఏడాది 25 లక్షల రూపాయలు కేటాయించగా, గ్రీండలి సంవత్సరం 40 లక్షల రూపాయలు, ఆ ముందటేడు 97 లక్షల 20 వేల రూపాయలు కేటాయించబడ్డాయని మంత్రి వివరించారు.

విజయవాడ థెర్మల్ సభకం అమలుకు 7690 లక్షల రూపాయలు అంచనాకాగా, 73—74 లో 230 లక్షల 60 వేల రూపాయలు, 74—75 లో 260 లక్షల రూపాయలు ఖర్చు పెట్టడం జరిగిందనీ, తిరిగి ఆయనే అప్పగించాలనే సూచనను కూడా ప్రభుత్వం ఈ సందర్భంలో దృష్టిలో వుంచుకుంటుందనీ ఒక వెయ్ రోజులలో ఈ శాఖలలో మార్పులు వస్తాయనీ శ్రీ ఎమ్. శ్రీనివాసులురెడ్డి (ఎస్. డి. ఎస్) ప్రధాన ప్రశ్నకు జవాబుగా శ్రీ రాజారావు, తెలియ చేశారు.

పైదుకాన ప్రముఖుల డైరెక్టర్ ఆ పదవికి సమర్థుడు కాదనీ, మూడు నేల పరుపు పైన్లు ఆయన కార్యాలయంలో పేరులు వేయబడనీ, అలాగుల వెంటనే లుక్కడిపుంచి తొలగించి అనడంలో డాక్టర్‌రామచంద్రారావు తిరిగి నియమించడం జరుగుతుందని శ్రీ ఎ. శ్రీనివాసులు (సి. డి), శ్రీ సయ్యదహమద్ (పబ్లిక్) ప్రభృతులు వాదించారు. పైన్లు కదలడం లేదనే మాటకు మంత్రి అంగీకరించలేదు. ఇలా ఆరోపణలు వచ్చినప్పుడు తాము విచారించామనీ, వాటిలో ఆధారం లేదని తేలిందనిఆయన చెప్పారు. అయితే తమకు ఎవరెవట్లనాగానీ పక్షపాతం ఉన్నదనే మాట సరిగాదనీ ఆయన చెప్పారు.

మారుతీ సంస్థకు 1 కోటి 84 లక్షల పెట్టుబడి ధనం

న్యూఢిల్లీ, ఫిబ్రవరి 25: 1974 నెవెంబరు 28 వ తేదీన మారుతి సంస్థ పెట్టుబడి వాటా రూపం 18460700 రూపాయలని కేంద్ర న్యాయశాఖ కంపెనీ వ్యవహారాల శాఖ ఉపమంత్రి శ్రీ దేవ్రతదాదూనాయక్ ఇక్కడ పూర్వంగా తెలిపారు.

శ్రీ జ్యోతిర్మయిబాసు వేసిన ప్రశ్నకు మంత్రి సమాధానం చెబుతూ మారుతి సంస్థలో ఉత్తరప్రదేశ్ ట్రేడింగ్ కంపెనీ 2.2 శాతం వాటాలు, ధర్మాంగ్ మార్కెటింగ్ కంపెనీకి 1.6 శాతం వాటాలు, పవర్ ట్రేడింగ్ కంపెనీ 1.1 శాతం వాటాలు, ఎంపాయ్ మార్కెటింగ్ కంపెనీ 0.5 శాతం వాటాలు వున్నట్లు మంత్రి తెలిపారు. ఈ సంస్థలకు పెందిన నలుగురు డైరెక్టర్లు మారుతి సంస్థ డైరెక్టర్లు బోర్డులో వున్నట్లు మంత్రి తెలిపారు.

వైద్య సిబ్బంది బదిలీలు మంత్రిచే పర్యవేక్షణ

(ఆంధ్రపత్రిక ప్రతినిధి)

హైదరాబాదు, ఫిబ్రవరి 25 : వైద్య శాఖలో ఉద్యోగుల బదిలీల కోసం ల

గంటల పంచాంగం

శ్రీ ఆనందనామ సం. మాఘ శు. పూర్ణిమ:

1975 వ సం. ఫిబ్రవరి 26 బుధవారం బుధ: శు. పూర్ణిమ: ఉ. 6.44, ఉ. పాడ్యమి: రా. 2.49, — మఘ: ఉ. 6.48, పుబ్బ రా. 3.59, వర్జ్యం: వ. 1.45 మొదలు 3.08 వరకు.

1975 వ సం. ఫిబ్రవరి 27 గురువారం గురు: బ. విదియ: రా. 11.07, ఉత్తర: రా. 12.44, వర్జ్యం: ఉ. 9.58 మొదలు 11.22 వరకు.

శివలెంక శంభుప్రసాద్
సంపాదకుడు
(1938 — 1972)

ఆంధ్రపత్రిక

ఒరులేయవి యొనరించిన
పరవళ యప్రియము తన మనంబునకగు దా
పరులకు నవి సేయకునికి
పరాయణము పరమ ధర్మపథముల కెల్లన్
(మహాభారతము)

శ్రీ ఆనందనామ సం. మాఘ శు. పూర్ణిమ
బుధవారం

షేక్ అబ్దుల్లాకు తిరిగి అధికారం

—:o:—

ఇరవై ఒక్క సంవత్సరాలపాటు ప్రవాసంలో ఉన్నట్లుగా జాతీయ స్రవంతిలో కలియక దూరంగా ఉండిపోయిన శ్రీ షేక్ అబ్దుల్లా ఈనాడు తిరిగి జమ్మూ కాశ్మీర్ ముఖ్యమంత్రి పదవిని చేపట్ట గలగడం విచిత్రంగా కనిపించవచ్చు. ఆనాడు అబ్దుల్లా పదవీచ్యుతికి దారితీసిన పరిస్థితులు గుర్తున్న కొందరికి, తిరిగి ఆయన అధికారం లోకి రావడం ఆందోళన కలిగిం చేదీ వచ్చు. కాని భారత ప్రభు త్వంతో కుదిరిన ఒప్పందం క్రింద, రాజ్యాంగ పరిధికి లోబడే అధికారం స్వీకరిస్తున్నారు గనుక, అబ్దుల్లా గురించి గాని, భారత కాశ్మీర్ భావి సంబంధాలను గురించిగాని అను మానపడవలసిన అవసరంలేదు.

భారత ప్రధానికి అబ్దుల్లాకు కుదిరిన ఒప్పందంలో జమ్మూ కాశ్మీర్ — భారత సంబంధాలలో ఎటువంటి మార్పు ఉండబోదని స్పష్టంగా పేర్కొనబడింది. షేక్ అబ్దుల్లా వెనుకటి అభిప్రాయాలు ఎటువంటివైనప్పటికీ ఇప్పుడు ఆయన భారత సమాఖ్యలో జమ్మూ కాశ్మీర్ విలీనం తిరుగులేనిదని అంగీకరిస్తున్నారు. భారత అంతర్భాగంగా కొనసాగడం తమ రాష్ట్రానికి శ్రేయస్కరమని గ్రహించ గలిగారు. భారత ప్రధానికి వ్రాసిన లేఖలో జమ్మూ కాశ్మీర్ భవిష్యత్తు భారత సమాఖ్యతో ముడిపడి ఉన్నదని పజాస్వామ్యం, లౌకిక రాజ్య వ్యవస్థ, సామ్యవాదం ఈ ఆదర్శాల కోసం పాటుపడే వారిలో ఒకరుగా జమ్మూ కాశ్మీర్ భారత సంబంధా లను పటిష్టం చేసే కృషిలో సహకరించడానికి తాను ముందుకు వస్తున్నానని అబ్దుల్లా పేర్కొ న్నారు. అంతేగాక దేశం ప్రస్తుతం ఉన్న క్లిష్ట పరిస్థితులలో ఈ ఆద ర్శాలను కాంక్షిస్తున్న తాను ప్రధాన మంత్రి నాయకత్వాన్ని మనస్పూ ర్తిగా బలపరుస్తున్నానని స్పష్టం చేశారు. ఇది అబ్దుల్లా వైఖరిలో మార్పు సూచిస్తున్నది. కనుక భారత—జమ్మూ కాశ్మీర్ సంబం ధాలు అబ్దుల్లామూలంగా బలహీన పడగల అవకాశం లేదనుకొనడంలో తప్పులేదు. అదీగాక ఇప్పుడు కుది రిన ఒప్పందంలో జమ్మూ కాశ్మీర్‌పై భారత సార్వభౌమాధి కారాన్ని కాదన్నా, లేక వేర్పాటు ధోరణులు తలఎత్తినా, నాటినిలబడిన గల శాసనాధికారం పార్లమెంటుకు ఉంటూనే ఉంటుందని స్పష్టం చేయబడింది గనుక కాశ్మీర్ ప్రతి పత్తికి ఎవరు ఎటువంటి విఘాతం తలపెట్టినా సహించడం జరగదని అనుకోవచ్చు. పోతే కాశ్మీర్ ప్రత్యేక ప్రతిపత్తికి సంబంధించి 370 అధి కరణం శాశ్వతంగా కొనసాగడంవల్ల, దాని ప్రభావం మిగతా రాష్ట్రా లపై ఉండవచ్చునన్న విమర్శ ఉంది. కాని చారిత్రిక పరిణామా లనుబట్టి, ప్రస్తుత పరిస్థితినిబట్టి చూస్తే కాశ్మీర్‌కు మిగతారాష్ట్రాల కన్నా కొంత ప్రత్యేకమైన స్థానం ఉన్నదని అంగీకరించకతప్పదు. అయినా కేంద్ర శాసనాల అమలుకు అభ్యంతరం లేకుండా కాశ్మీర్ పరి స్థితులు మారేవరకూ, 370 అధి కరణాన్ని కొనసాగించడంవల్ల వచ్చే ఇబ్బంది ఏమీ ఉండదు.

ఏమైనా పరస్పర విశ్వాసం అన్నది ముఖ్యం. అబ్దుల్లా వంటి అగ్ర శ్రేణి నాయకుడు, తన ధోర ణిని పూర్తిగా మార్చుకొని కోర్కె లన్నింటిని దిగమింగి భారత్‌తో అన్ని విధాలా సహకరించడానికి ముందుకు వచ్చారంటే సామాన్య మైన విషయంగా ఎంచరాదు. జమ్మూ కాశ్మీర్‌లోని మూడు ప్రాంతాల సమగ్రాభివృద్ధికి, భారత దేశంతో సంబంధాల పటిష్టతకు తాను గట్టిగా కృషి చేస్తానని చెబు తున్నారు గనుక ఆయన మాటల యందు విశ్వాసం ఉంచి అందుకు తగిన అవకాశం ఇవ్వడంలో తప్పు లేదు. భారత ప్రభుత్వం చేసినదిఅదే. అబ్దుల్లాలో పరివర్తన సాధించ గలిగిన కేంద్ర ప్రభుత్వ చాకచక్యం, ఆయనను నాయకుడుగా ఎన్నుకో గలిగిన కాశ్మీర్ శాసనసభ కాంగ్రెస్ పార్టీ ఔదార్యం, అన్నింటిని మించి ముఖ్యమంత్రి శ్రీ ఖాసిం త్యాగశీలత ప్రశంసనీయం.

సమస్యల పరిష్కారంలో ప్రధానికి తోడ్పాటు: షేక్ అబ్దుల్లా

జమ్మూ, ఫిబ్రవరి 25 : జమ్మూ, కాశ్మీర్ కాంగ్రెసు శాసన సభాపార్టీ నాయకత్వాన్ని స్వీకరించడానికి షేక్ అబ్దుల్లా నిన్న అంగీ కరించారు.

నిన్న యిక్కడ కాంగ్రెసు శాసన సభాపార్టీ సమావేశం జరిగింది. ఈ సమావేశానికి 85 మంది సభ్యులు హాజరైనారు. ఒక సభ్యుడు గైరు హాజరైనారు.

ఈ సమావేశం షేక్ అబ్దుల్లా నాయ కత్వాన్ని ఏకగ్రీవంగా ఆమోదించింది.

అబ్దుల్లా పేరును మాజీ ముఖ్యమంత్రి సయ్యద్ మీర్ ఖాసిమ్ ప్రతిపాదించగా, మాజీ ఆర్థిక మంత్రి జి. ఎమ్. భోద్రా బలపరచారు. ఎన్నిక జరిగిన తర్వాత మీర్ ఖాసిమ్ షేక్ అబ్దుల్లాను అహ్వానించి నాయకత్వాన్ని స్వీక రించవలసిందిగా విజ్ఞప్తి చేశారు. అబ్దుల్లా ఇందుకు ఆమోదించారు.

అబ్దుల్లా ప్రకటన

తనపై సంపూర్ణమైన విశ్వాసం వుంచి నందువల్ల రాష్ట్ర ప్రజలకు, దేశ ప్రజలకు సేవ చేయడానికి శక్తివంచన లేకుండా కృషి చేయగలనని షేక్ అబ్దుల్లా ప్రకటించారు.

కాశ్మీర్ ఒప్పందాన్ని పార్లమెంటులో ప్రధాన మంత్రి ప్రకటించిన కొద్దిసేపటికి జమ్మూలో షేక్ అబ్దుల్లా ఒక ప్రకటన చేస్తూ పై విధంగా తెలియజేశారు.

మనుగడకైన అవగాహనకు రావడానికి రాజ్యాంగ బద్ధమైన, చట్టబద్ధమైన నమీర్పాటు అవసరమైనదని, అంతే తప్ప అధికారంచేపట్ట డంతగ లక్ష్యంకాదనిఅబ్దుల్లా పేర్కొ న్నారు.

మారిన పరిస్థితులలో, ఇటీవల జరిగిన సంతోషదాయకమైన పరిణామాలవల్ల స్లేటు స్లేట్ ప్రంట్ నిర్వహించవలసిన పాత్ర సమసిపోయిందని కూడా ఆయన అన్నారు.

జమ్మూ, కాశ్మీర్‌కు ముఖ్యమంత్రిగానే ఈయనసేదుపడని ప్రమాణస్వీకారంచేస్తారు.

రాష్ట్రంలోని అన్ని పార్టీలను ప్రజా స్వామ్య, లౌకిక శక్తులను కూడ గట్టడానికి తాను కృషి చేస్తానన్నారు. ఈ క్లిష్ట సమ యంలో దేశంలోని అభివృద్ధి నిరోధకశక్తు లకు వ్యతిరేకంగా, ప్రజాస్వామ్య, సోషలిస్టు శక్తులను సమీకరించడానికి, సమస్యల పరిష్కా రంలో ప్రధాన మంత్రి చేస్తున్నకృషికి తోడ్పడగలనని అబ్దుల్లా చెప్పారు.

ఒప్పందం వివరాలు ప్రధాని ప్రకటన

భారత సుప్రీంకోర్టు అధికారాలను జమ్మూ కాశ్మీర్‌కు వర్తింపజేయరాదన్న ప్రతిపాదనను కేంద్రం ఆమోదించలేదని అబ్దుల్లాతో కుది రిన ఒప్పందం వివరాలను లోక్‌సభలో వెల్ల డిస్తూ ప్రధానమంత్రిచెప్పారు.రిట్‌లు,అప్పీళ్లు తదితర వ్యవహారాలలోఆ రాష్ట్రంలో సుప్రీం కోర్టుకు ఒరిజినల్—అప్పీలేట్ అధికారాలు కొనసాగడం అతిముఖ్యమని కేంద్రం భావించి నట్టు ప్రధాని వెల్లడించారు. అయితే ఒక మినహాయింపును జమ్మూ కాశ్మీర్‌కుయిచ్చారు. అది రాజ్యాంగంలోని 132(2)మూ క్షంకింద హైకోర్టు నిరాకరించిన సర్టిఫికేట్‌కు స్పెషల్ అనుమతి కింద సుప్రీంకోర్టు యిచ్చే అవ కాశాన్ని జమ్మూ—కాశ్మీర్‌కు మినహాయించడానికి సమ్మతించారు. ఇది కూడా ఒక ప్రతిపాదన రూపంలో రాష్ట్రంనుంచి వచ్చినప్పుడు మాత్రమే కేంద్రం తగినచర్యతీసుకుంటుంది.

గవర్నరు—ముఖ్యమంత్రి పేర్లు ఎలా పుండాలనే విషయంలో ఇంకా పరిష్కారం కుదరలేదని ప్రధాని చెప్పారు. అయితే ముఖ్య మంత్రికి సంబంధించినంతవరకు "వజీర్——ఇ—అజామ్" అని పిలవడానికి ఆ రాష్ట్ర శాసనసభ తన రాజ్యాంగాన్ని సవరించుకున్న ప్పుడు కేంద్రానికి అభ్యంతరం వుండక పోవ వచ్చుననే ఆలోచన ధోరణిని ప్రధాని సూచిం చారు. ఇది జరిగేవరకు ఇప్పుడు అమలులో వున్న ముఖ్యమంత్రి అనే పదం అమలులో వుంటుంది. పోతే గవర్నరు పదంలో మార్పును గురించి ప్రధాని ప్రకటనలో ప్రస్తావనలేదు కనుక ఆ పదమే కొనసాగగలదని భావించడానికి అవకాశం కలిగింది.

1953 కు పూర్వం వున్న కేంద్రానికి రాష్ట్రానికి మధ్య రాజ్యాంగ రీత్యా సంబంధాలు పునరుద్ధరించాలని షేక్ అబ్దుల్లా చేసిన సూచ నను కేంద్రం అంగీకరించలేకపోయిందని కూడా ప్రధాని వెల్లడించారు.

రాష్ట్ర రాజ్యాంగానికి పౌరస్వత్వహక్కుల అనుబంధం, రాష్ట్ర శాసనసభ ఎన్నికలలో కేంద్రఎన్నికలసంఘం అజ్మాయిషీ తొలగించడం రాష్ట్రపతి పాలన విధించడానికి ముందు రాష్ట్ర ప్రభుత్వం అనుమతి పొందడానికి అనువుగా రాజ్యాంగంలోని 356 వ సూత్రం సవరణకు వచ్చిన సూచనలను ఆమోదించ డానికి వీలులేకపోయిందని కూడా ప్రధాని వెల్లడించారు. ఈ అంశాలపై శ్రీ షేక్ అబ్దుల్లా గట్టి అభిప్రాయాలను కలిగివున్నా, చివరకు జరిగిన నిర్ణయాలతో ఆయన ఏకీ భవించడాన్ని ప్రధాని ప్రశంసించారు.

శ్రీ షేక్ అబ్దుల్లాతో కుదిరిన ఒప్పందం తాను, శ్రీ ఎస్షేతోను ఆయన రాజకీయ సూచరులతోను సహకారానికి అనుసరించిన వైఖరితోను—అది రాష్ట్రం—దేశం శ్రేయ స్సుకు సంబంధించినది కనుక—జమ్మూ కాశ్మీర్ ప్రభుత్వం కూడా ఆమోదం తెలిపిందని ప్రధాన మంత్రి పార్లమెంటుకు చెప్పారు.

ఈ ఒప్పందం సందర్భంలో జరిగిన లేఖలలో శ్రీ షేక్ అబ్దుల్లా జమ్ము—కాశ్మీర్ భవిష్యత్తు భారత్‌తో ముడిపడి వుందని స్పష్టంగా అంగీకరించిన అంశాన్ని సభ్యులు గుర్తించాలని కూడా ప్రధాని కోరారు. రాష్ట్రానికి కేంద్రా నికి సంబంధాలు మరింతగా భద్రపడడంలో ఆయనకృషిచేయగలరనేవిశ్వాసాన్నివ్యక్తంచేశారు.

నిజామాబాద్ జిల్లాపరిషత్ ఎగ్జిక్యూటివ్ ఇంజనీరుపై చర్య

("ఆంధ్రపత్రిక" ప్రతినిధి)

హైదరాబాద్, ఫిబ్రవరి 25 : నిజామా బాదు జిల్లాకు సంబంధించిన 95 మంది వర్క్ ఇన్‌స్పెక్టర్లను ఉద్యోగంనుండి తొలగిం చిన విషయంలో హైహాండెడ్‌గా వ్యవహరించి ప్రభుత్వానికి చెడ్డపేరుతెచ్చిన జిల్లా పరిషత్ ఎగ్జిక్యూటివ్ ఇంజనీరుపిటి కటిన చర్య తీసుకోవడానికి ఏర్పాటు జరుగుతోందని పంచాయితీరాజ్‌శాఖమంత్రి శ్రీ లకలాపు లక్ష్మణదాసు నిన్న శాసన సభలో చెప్పారు.

సర్వశ్రీ ఎ. శ్రీరాములు, ఎస్. శ్రీనివాసులు రెడ్డి, సి. వి. కె. రావు, ఎస్. వెంకటరత్నం యిచ్చిన ఒక సావధాన తీర్మానం నోటీసుపై ఇంకా ఇలా తెలియజేశారు:

నిజామాబాద్ జిల్లా పరిషత్ ఎగ్జిక్యూటివ్ ఇంజనీర్ 96 మంది వర్క్ ఇన్‌స్పెక్టర్లను రిట్రెంచ్ చేసిన విషయం ప్రభుత్వం దృష్టికి తేబడింది. ఆ ఇన్‌స్పెక్టరులకు రిట్రెంచి మెంటు ఉత్తర్వులు జారీ చేయడంతో పంచాయితీరాజ్ శాఖ చీఫ్ ఇంజనీరు జారీ చేసిన ఆదేశాలను ఆయన అనుసరించలేదు. నిబంధనల ప్రకారం ఇవ్వవలసిన నోటీసు కూడా ఎగ్జిక్యూటివ్ ఇంజనీరు వర్క్‌చార్జిడు ఉద్యోగులకు యివ్వలేదు.ఆ ఉద్యోగులు హైకో ర్టులో రిట్ పిటిషన్‌లు దాఖలు చేయడం రిట్రెంచిమెంటు ఉత్తర్వులను హైకోర్టు కొట్టివేయడం జరిగింది. దరిమిలా ఎగ్జి క్యూటివ్ ఇంజనీరు 76 మంది వర్క్ చార్జిడు ఉద్యోగులను కొత్తగా రెగులేషను నోటీసులు జనవరి 25 న జారీచేశారు. ఈ నోటీసుల గడువు ఫిబ్రవరి 28 న ముగు స్తుంది.

1974 మే నుండి 1975 జనవరివరకు వర్క్‌ఇన్‌స్పెక్టర్లు అందరికి వెంటనే జీతాలు చెల్లించే ఏర్పాటు చేయవలసిందిగా ఇంటు కచే ఖర్చు జిల్లా పరిషత్ నిధులనుండి భరించ వలసిందిగా ప్రభుత్వం నిజామాబాద్ జిల్లా పరిషత్‌కు ఆదేశాలు జారీచేసింది.

ఆ ఉద్యోగులకు జారీచేయబడిన రిట్రెంచిమెను నోటీసులు కూడా ఉపసంహరించుకోబడు తాయి.

పంచాయితీరాజ్ శాఖ చీఫ్ ఇంజనీరుతో సంప్రతించి ఈ విషయమంతటిని జిల్లా పరిషత్ పరిశీలిస్తుంది. జిల్లా పరిషత్ ఎగ్జిక్యూటి ఇంజనీర్‌పై అవసరమైన చర్య తీసుకుం టారు.

రఘురామయ్య మృతి : ముఖ్యమంత్రి సంతాపం

విజయవాడ, ఫిబ్రవరి 25 : ప్రముఖ రంగస్థల నటుడు శ్రీ కల్యాణం రఘు రామయ్య మృతి పట్ల రాష్ట్ర ముఖ్య మంత్రి శ్రీ జలగం వెంగళరావు గాఢ సంతా పం తెలియజేశారు.

శ్రీ రఘురామయ్య ఈలపాట వినినవారు లేరని, రంగస్థల నటునిగానే గాక, వందకు పైగా చలనచిత్రాలలో నటించిన గొప్ప నటులని ఈ తెలుగు సాంస్కృతిక సంపత్తి రంలో ఆయన మరణించడం రాష్ట్రానికి తీరని లోటు అని ముఖ్యమంత్రి తమ ప్రకటనలో పేర్కొన్నారు.

ఆర్థికమంత్రి శ్రీ పి. రంగారెడ్డి తమ సంతాప ప్రకటనలో శ్రీ రఘురామయ్య గొప్ప నటులని, ఈయన ఈలపాటను శ్రీ జవహర్లాల్ నెహ్రూ విని ముగ్ధుడై, "మీరు పిల్లనగ్రోవి లేని కృష్ణుడు" అని అభినం దించారని, ఇంతటిగొప్ప కళాకారుని కోల్పోయిన ఆంధ్రప్రదేశ్ నిరుపేద అయినదని అన్నారు.

రాష్ట్ర విద్యామంత్రి శ్రీ మండలి వెంకటకృష్ణారావు శ్రీ రఘురామయ్య మృతి పట్ల గాఢ సంతాపం తెల్పుతూ ఒక ప్రక టన చేశారు.

నాటక రంగాభివృద్ధికి చేసిన ఘనతర మైన సేవను భారతప్రభుత్వం గుర్తించి శ్రీ రఘురామయ్యకు 'పద్మశ్రీ' బిరుదు ప్రదానం చేసినదని కాని ఇంతలోనే ఆయన మృత్యువాతబడటం వల్ల ఆంధ్ర నాటక రంగానికి తీరని నష్టం వాటిల్లినదని ఈ ప్రకటనలో పేర్కొన్నారు.

సంగీత నాటక అకాడెమీ జోహార్లు

హైదరాబాద్, ఫిబ్రవరి 25 : కళ్యాణం రఘురామయ్య మృతితో ఆంధ్రప్రదేశ్ ఒక ప్రముఖ రంగస్థల నటుని కోల్పోయినదని ఆంధ్రప్రదేశ్ సంగీత, నాటక అకాడెమీ ఒక ప్రకటనలో పేర్కొన్నది. రఘురామయ్య ప్రతిభకు అకాడెమీ జోహార్లర్పిస్తూ ఆయన కుటుంబ సభ్యులకు సంతాపాన్ని తెలియజేసింది. ఎనిమిదేండు ప్రాంతంలోనే రంగస్థలంలో ప్రవేశించిన శ్రీ రఘురామయ్య 65 సంవత్స రాలకాలంలో వేలాది నాటకాలలో నటించారు. 100 కి పైగా చిత్రాలలో కూడా నటిం చారు. ఆయన ఈలపాట జగత్ ప్రసిద్ధం. ఆయన కళాసేవకు గుర్తింపుగా కేంద్ర సంగీత నాటకఅకాడెమి 1974 లోఅవార్డుయిచ్చింది. 1975 లో భారత ప్రభుత్వం "పద్మశ్రీ" బిరుదు ప్రదానం చేసింది.

ఎన్నికల సంస్కరణలపై త్వరలో ప్రతిపక్ష నాయకులతో చర్చ

న్యూఢిల్లీ, ఫిబ్రవరి 25 : ఎన్నికలచట్టా లలో సంస్కరణలు చేయవలసిన అవసరాన్ని గురించి వివిధ రాజకీయ పార్టీల నాయకులతో సాధ్యమయినంత త్వరలో చర్చించటం జరుగ గలదని న్యాయశాఖ, కంపెనీ వ్యవహారాల సహాయమంత్రి డాక్టర్ సరోజినీ మహిషి నేడు లోక్‌సభలో పేర్కొన్నారు.

ఈ విషయంలో ప్రభుత్వానికి ఎట్టి అర మరికలూ లేవుఅని ప్రశ్నోత్తరాల సమయంలో మంత్రి చెప్పారు.

రాజకీయ పార్టీలు తమ అభ్యర్థికోసమై పెట్టే ఖర్చును ప్రకటించానే విషయంలో దీనికి సంబంధించిన బిల్లును పరిశీలిస్తున్న సంయుక్త సంఘమే, ఆనిధంగా చేయటం ఆచరణ సాధ్యం కానదే విషయాన్ని గ్రహించినట్లు వెల్లడిం చింది.

ఎన్నికల వ్యయాన్ని పన్నుమదింపు నిమిత్తం ఆదాయం లెక్కలో తీసివేయదగిన వ్యయంగా పరిగణించబడటానికి అనుమతించవద్దని న్యాయ శాఖ మంత్రిత్వం, ఆర్థిక మంత్రిత్వ శాఖను సూచించినదా?అని శ్రీ ఎస్.కె.పి.సాళ్వే(కాం), ప్రశ్నించి, ఆ విధంగా అనుమతించకుండా వుండేపక్షంలో గుప్తధనం చెలామణీని ప్రోత్స హించడంలేదా? అని కూడా అడిగారు.

అటువంటి సలహా ఏమయినా ఇవ్వటం జరి గినదేమో తాము తెలుసుకోగలమని మంత్రి జవాబిచ్చారు.

ప్రజలకు చెల్లించవలసిన బుణాలు: ఆర్థిక మంత్రి వివరణ

(ఆంధ్రపత్రిక ప్రతినిధి)

హైదరాబాద్, ఫిబ్రవరి 25 : ప్రభు త్వం 1763 కోట్ల రూపాయలు ప్రజా బుణాలను చెల్లించవలసి ఉందనుకొనడం పొరపాటనీ, ఈ విషయంలో పరిస్థితిని 1971—72తో పోల్చి చూస్తే ఈనాడు మెరుగుగా ఉన్నదనీ, బుణాలు తీర్చడం ఎలా అనే విషయంలో ఆందోళన అవసరమనీ ఆర్థికమంత్రి శ్రీ పి. రంగారెడ్డి నిన్న శాసన సభలో బడ్జెట్‌పై జరు రోజుల చర్చకు సమాధానమిస్తూ తెలిపారు.

"ధరలు పెరగకుండా పుండేట్లు చూడ డానికి ప్రయత్నంచేస్తాము. ఏవిధంగా అనేది ఆలోచించవలసి వుంటుంది. ధరల విషయంలో ఇతర రాష్ట్రాలతో పోల్చుకుంటే మనం మెరుగు గానేవున్నామని ముఖ్యమంత్రిచెప్పింది వాస్తవం" అని ఆయన చెప్పారు.

ఆర్థిక మంత్రి సమాధానానికి ముందు శ్రీ పి. జనార్దనరెడ్డి చర్చలో పాల్గొంటూ, ఇది రైతుకు సేవచేసే ప్రభుత్వం కాదని రైతులను ఏక్కుతినే ప్రభుత్వమనీ విమ ర్శించారు. రైతులమీద వెనాల్టీలు వెయ్యాల దన్నారు.

శ్రీ సయ్యద్ హుసేన్ మాట్లాడుతూ, అవి నీతి చాలా పెరిగిపోయిందని, పోలీసులో ఎక్కువ అవుతోందనీ, దీనిని అరికట్టకపోతే పరిస్థితిని అదుపు చేయడం సాధ్యంకాదని అన్నారు. ఉర్దూను ప్రోత్సహించాలన్నారు. భూకమతాల గరిష్ట పరిమితి చట్టం అల్ప సంఖ్యాక వర్గాలవారిని దెబ్బతీస్తుందన్నారు.

శ్రీ పి. గోవర్ధన్‌రెడ్డి పరిపాలనా సంస్కర ణలు ప్రజలకు ఎక్కువ లాభం కలిగించే విధంగా పుండేట్లు చూడాలన్నారు. వ్యవసాయ రంగా నికి ప్రాధాన్యం యిచ్చినట్లు కనిపించడంతో దంటూ, సీడ్స్ కార్పొరేషన్‌ను వెంటనేగట్టిగా పనిచేసేట్లుచేసి రైతులకు చౌకగా మేలురకం విత్తనాలు సరఫరా చేయాలన్నారు.

శ్రీ మహమ్మద్ రజబలీ చర్చను ముగిస్తూ, బడ్జెట్ సోషలిస్టు భావాలకు చాలాదూరంగా పున్నట్లు పున్నదన్నారు. హరిజనుల ఉద్ధరణకు చేసే నామమాత్రపు కేటాయింపులు కూడా సద్వినియోగం కావడంలేదని, వాగ్దానాలను నెరవేర్చడానికి కేటాయింపులు చాలవని పాస్వా త్మకంగా వున్నాయని విమర్శించారు. ఆహార ధాన్యాలటోకు వ్యాపారాన్ని ప్రభుత్వం తీసు కుంటే ఆహార సమస్య పరిష్కారమవుతుం దన్నారు. భూసంస్కరణలలో తీసుకుంటున్న చర్యలు లోపభూయిష్టంగా వున్నాయని, ఖమ్మం జిల్లాలో 70 గ్రామాలకు సాగర్ ఎడమకాల్వనీళ్లు రాకుండా పోయాయన్నారు. పోలీసుల దవుర్జన్యాలుకొంచెం తగ్గించాలన్నారు.

భారత్ భయపడవలసిన పనిలేదు : భుట్టో ప్రకటన

లర్కానా (పాకిస్తాన్), ఫిబ్రవరి 25: పాకిస్తాన్‌కు ఆయుధాల సరఫరాపై నిషే ధాన్ని తొలగిస్తూ అమెరికా తీసుకున్న చర్య వల్ల భారతదేశం భయపడనవసరం లేదని పాకిస్తాన్ ప్రధాని శ్రీ జుల్. ఎ. భుట్టో గత రాత్రి చెప్పారు.

శ్రీ భుట్టో తన స్వస్థలమయిన లర్కానా నుంచి ఒక ప్రకటన చేస్తూ 1965 లో కాశ్మీర్ సమస్యపై భారత్, పాకిస్తాన్‌ల మధ్య సంఘర్షణ సంభవించినప్పుడు భారత్, పాకిస్తాన్‌లకు ఆయుధాల సరఫరాపై విధిం చిన నిషేధాన్ని అమెరికా ప్రభుత్వం యిపుడు తొలగించినదని, ఇదేంతో హార్దాయకమని అన్నారు.

నిషేధాన్ని తొలగించడం అసాధారణమయిన విషయం కాదని ఆయన అన్నారు. ఆత్మ రక్షణ కోసం అమెరికానుంచి ఆయుధాలను కొనుగోలు చేసే హక్కు నిరాకరించబడిన ఒక మిత్రదేశం (అమెరికాకు మిత్రదేశం) విషయంలో జరిగిన లోపాన్ని ఈ విధంగా నివారించాలని ఆయన చెప్పారు.

కాని అమెరికా నిర్ణయానికి భారతదేశంలో నింత వ్యాఖ్యానం చేయడం తాను గమ నించానని నిజానికి ఈ పరిణామాన్ని చూసి భారత్ భయపడవలసిన అవసరం ఏమీ లేదని ఆయన స్పష్టం చేశారు.

1972 జూలైలో కుదిరిన ఒప్పందం ప్రకారం భారత్‌తో మామూలు సంబంధా లను నెలకొల్పుకొనే కృషిని కొనసాగించాలని పాకిస్తాన్ కృతనిశ్చయంతో వున్నదని రాగా, భారత సాయుధ దళాల పరిమాణంలో పాకిస్తాన్ సాయుధ దళాల కన్నా పెద్దవని, భారత్ సొంతంగా అణ్వస్త్ర ఉత్పత్తి స్తోను తును సంపాదించుకోవడమే కాకుండా కొన్ని విదేశాల నుంచి చెప్పుకోదగినంతగా ఆయుధా లను తెచ్చుకొంటున్నదని ఆయన అన్నారు.

న్యూఢిల్లీ, ఫిబ్రవరి 25 : రైల్వేల్లో రవాణాకి తీసుకోబడిన వస్తువులు, రైల్వే ఆస్తుల చోరికి సంబంధించి దాదాపు 2378 మందిపై కేసులు పెట్టబడినవని నేడు లోక్ సభలో తెలియజేయబడింది.

స్వరణ్ సింగ్‌తో సోవియెట్ రక్షణమంత్రి గ్రెచ్కో చర్చలు

న్యూఢిల్లీ, ఫిబ్రవరి 25 : సోవియెట్ రక్షణమంత్రి మార్షల్ (గ్రెచ్కో, భారత రక్షణమంత్రి శ్రీ స్వరన్‌సింగ్‌ను కలుసుకుని 40 నిముషాలసేపు సంభాషణలు జరిపారు.

ఈ సమావేశం రక్షణ మంత్రిత్వశాఖ కార్యాలయంలో జరిగింది.

ఏరి సంభాషణలు ప్రాథమిక స్వభావం కలిగినవని వచ్చే రెండురోజులలో మరికొన్ని సార్లు వీరిద్దరు కలుసుకుని వివరమైన చర్చలు జరుపుతారని అధికారవర్గాలవారు చెప్పారు.

అవసర సమయాలలో ఆదుకుంటున్న రష్యా, భారత్ పట్ల మైత్రిభావంతో వున్న దని (గ్రెచ్కో రాక ఫలితంగా ఉభయదేశాల నుధ్య మైత్రి మరింత పటిష్టం కాగల దని పరిశీలకులు అన్నారు.

నిన్నటి సమావేశంలో (గ్రెచ్కోతోపాటు సోవియెట్ నౌకా, విమాన దళాల ప్రధానాధి కారులు, ఇతర ఉన్నతాధికారులు, ఢిల్లీలోని సోవియెట్ రాయబారి వి. ఎస్. మార్టోజెవ్‌లు పాల్గొన్నారు.

భారత్, తరవున స్వరన్‌సింగ్‌తోపాటు త్రివిధ బలాల ప్రధానాధికారులు, రక్షణశాఖ కార్యదర్శి శ్రీ గోవింద నారాయన్, మాస్కో లోని భారత రాయబారి శ్రీ డి. పి. ధార్‌లు పాల్గొన్నారు.

భారత్, రష్యాల మధ్య గల స్నేహ, సహ కారాలు మరింత అభివృద్ధి కావాలని సోవి యెట్ ప్రతినిధివర్గం రాక ఫలితంగా ఈ స్నేహం మరింత పటిష్టమైనదని మార్షల్ (గ్రెచ్కో, స్వరన్ సింగ్‌లు అన్నారు.

ప్రభుత్వం భూ సంస్కరణలు అమలు చేయడం కల్ల. శ్రీ నాగిరెడ్డి విమర్శ

రాజమండ్రి, ఫిబ్రవరి 25 : భూసంస్క రణలు ప్రభుత్వం అమలుపరచడం సాధ్యమయే పని కాదని విప్లవ కమ్యూనిస్టు నాయకుడు శ్రీ తరిమెల నాగిరెడ్డి యిక్కడ పేర్కొన్నారు. ప్రపంచంలో ఏ దేశంలోను ప్రభుత్వం భూములు లేని బీదలకు, వ్యవసాయ కూలీలకు భూములు పంచిపెట్టలేదన్నారు. కరణాలు, మున్సబులు, తహసీల్దారులు ప్రభుత్వ ప్రతి నిధులు భూములు పంచిపెడతారని ఆశించడం భ్రమ అని అన్నారు.

పొలాలలో పనిచేసే వ్యవసాయ కూలీలు, భూములు లేనివారు భూములను పంచగల రన్నారు. ప్రభుత్వం ఏదియినా మిగులు భూమిని చూపితే అది లోగడనే పెద్ద భూస్వాముల మధ్య పంపిణీ జరిగిం దన్నారు.

బ్యాంకులను జాతీయం చేసినందుకు ఇందిరాగాంధిని ప్రశంసిస్తున్న కమ్యూనిస్టు లను, మార్క్సిస్టులను ఆయన విమర్శించారు. విప్లవ కమ్యూనిస్టులు తమలో విభేదాలు నిమ్మరించి కృషి చేయాలన్నారు.

ఆనిధికి వ్యతిరేకంగా ఎలా ఉద్యమం సాగి స్తారో శ్రీ జయప్రకాశ్ నారాయణ్ విప్ల వ్యంగా వివరించాలన్నారు. పార్వతీపురం కుట్ర కేసులో గట్టి డిఫెన్సు పెట్టడంలో సహకరించవలసిందిగా కోరారు.

శ్రీ యు. గురుమూర్తి అధ్యక్షత వహిం చారు. శ్రీ డి. దక్షిణామూర్తి, శ్రీ చల్లపల్లి శ్రీనివాసరావు మాట్లాడారు. (స్వ. వి.)

—:o:—

శ్రీ పిడపర్తి చినకృష్ణమూర్తి శాస్త్రికి 'దైవజ్ఞ చింతామణి' బిరుదు ప్రదానం

విజయవాడ, ఫిబ్రవరి 25 : ఆంధ్రపత్రిక పంచాంగకర్తలగు శ్రీ పిడపర్తి చినకృష్ణమూర్తి శాస్త్రిగార్కి శ్రీ కంచికామకోటి పీఠాధిపతు లగు 1008 శ్రీ జయేంద్ర సరస్వతీ శ్రీ చర ణులు "దైవజ్ఞ చింతామణి" అను బిరుదును ఇచ్చి గౌరవించారు.

వెండి, బంగారం ధరలు

ఫిబ్రవరి 25:

బొంబాయి మార్కెట్	
బంగారం రు.	560—00
వెండి రెడీ రు.	1095—00
కలకత్తా మార్కెట్	
వెండి రెడీ రు.	1075—00

బాలకాండం
యాభులాలు పద్మనాభస్వామి

15 వ సర్గ

తమసహత్వా సబలం సబాంధవం
విరావణం రావణ ముగ్ర పౌరుషం
స్వలోక మాగచ్ఛ గతజ్వరశ్చిరం
సురేంద్రగుప్తం గత దోష కల్మషమ్.34

ఉగ్ర పౌరుషముతో లోకాల పీడిస్తున్న ఆ రావణుణ్ణి సమూలంగా సంహరించి సాధు సంతాపమును పోగొట్టి రాగద్వేష రహితమై, విస్వర్తేన సంరక్షణలో ఉం టున్న నీ లోకానికి (వైకుంఠానికి) విచ్చే యవలసింది— అని దేవతలు అన్నారు. (స్వలోకం— అనే చోట 'స్వర్లోకం' అని ఒక పాఠం ఉన్నది. దానికి 'స్వర్గం' అని అర్థం— విష్ణులోకం స్వర్గం కాదు. కనుక 'స్వలోకం' అనే పాఠం సముచితంగా ఉంటుందని నేను దానినే తీసుకున్నాను.

'సురేంద్రగుప్తం' అంటే సమస్త సురలకూ వందనీయుడైన విష్ణువే నుడు. వి

భారత, పాక్‌లకు ఆయుధ సరఫరాపై నిషేధం తొలగింపు: అమెరికా ప్రకటన

వాషింగ్టన్, ఫిబ్రవరి 25 : భారత్, పాకిస్తాన్‌లకు గత సమీక్షగా ఆయుధాల విక్రయంపై గల నిషేధాన్ని అమెరికా నిన్న తొలగించినదని, అమెరికా విదేశాంగ మంత్రిత్వశాఖ నిన్న ఇక్కడ ఒక ప్రకటనలో తెలియజేసింది.

భారత ప్రభుత్వం విరసన తెలిపినప్పటికీ అమెరికా ఈ నిర్ణయంతీసుకున్నది.

ఉపఖండానికి 1965 కు ముందు అత్యధికంగా అమెరికా ఆయుధాలు విక్రయించేదని, కాని ఇప్పుడు అలాంటి పాత్ర నిర్వహించడం పట్ల తమకు ఆసక్తిలేదని అమెరికా ప్రతినిధి ఒకరు చెప్పారు.

ఇకముందు, భారత్, పాకిస్తాన్‌లు ఆయుధాలకోసం విజ్ఞప్తిచేస్తే సగం- వెల్లనే సరఫరా చేస్తామని, అదయినా వారు కోరే ఆయుధాలను దేనికనిగా పరిశీలించిగాని విక్రయించడానికి అంగీకరించబోమని విదేశాంగశాఖ ప్రతినిధి రాబర్ట్ యాండర్సన్ చెప్పారు.

లోగడవరకు మారణాస్త్రాలు రాని వాటిని, ఇతర విడిభాగాలను మాత్రమే సరఫరా చేశామని, కాని బ్రిటన్, ఫ్రాన్సువంటి పాశ్చాత్య దేశాలు అనుసరిస్తున్న పద్ధతిలో ఇప్పుడు తమ విధానాన్ని కూడా మార్చుకున్నామని ఆయన తెలిపారు.

అమెరికా ప్రభుత్వం తీసుకున్న నిర్ణయాన్ని గురించి విదేశాంగశాఖలోని తూర్పు ఆసియా వ్యవహారాల మంత్రి రాయ్ యడేర్‌పాన్ వివరిస్తూ, పాకిస్తాన్ రక్షణకు విమాన విధ్వంసక, టాంకు విధ్వంసక శతఘ్నులు ఇతర ఆయుధాలు అవసరమని, అయితే పాక్ ప్రధాని భుట్టో తమకు ఏ ఆయుధాలు కావాలో స్పష్టంగా తెలియవరచలేదని చెప్పారు.

అమెరికానుంచి ఆయుధాలు కొనుగోలు చేయడం పట్ల భారత్‌కు ఆసక్తిలేదన్న విషయం తమకు తెలియదని ఆయన అన్నారు.

సాక్స్ బే విముఖత

బ్యాంకాక్, ఫిబ్రవరి 25 : పాకిస్తాన్‌కు ఆయుధాల సరఫరా పునరుద్ధరణకు అమెరికా ప్రభుత్వం తీసుకున్న నిర్ణయాన్ని తాను వ్యతిరేకించానని భారత్‌లో రాయబారిగా నియమితులయిన విలియమ్ సాక్స్‌బే నిన్న ఇక్కడ చెప్పారు.

అయినా, తాను రాయబారిగా వెళ్లినప్పుడు తమ అధ్యక్షుని నిర్ణయాన్ని సమర్థించక తప్పదని ఆయన పేర్కొన్నారు.

తాను వాషింగ్టన్ నుంచి బయలుదేరే ముందు ఈ సమస్యపైనే అధ్యక్షునితో చర్చలు జరిపానని, కాని తాను బయలుదేరి వచ్చిన తరువాత అధ్యక్షుడు, నిర్ణయం తీసుకొన్నారని పత్రికలవారితో చెప్పారు.

అమెరికా నిర్ణయం వల్ల- ఢిల్లీలో మీకు చిక్కులు ఎదురవుతాయా అని విలేకరులు ప్రశ్నించగా, చిక్కులు ఉన్నా లేకపోయినా అధ్యక్షుని నిర్ణయాన్ని బలపరచవలసి ఉంటుందని ఆయన సమాధానం చెప్పారు.

తన పట్ల భారతప్రభుత్వం శత్రుత్వాన్ని వెలిబరిసుకుంటుందని భావించడం లేదని, వారు తమతో స్నేహ్య సంబంధాలు కొనసాగిస్తారనే విశ్వాసం తనకు గలదని ఆయన అన్నారు.

కైకలూరు మీదుగా ఏలూరు—భీమవరం బస్సు సర్వీసు

ఏలూరు, ఫిబ్రవరి 25 : ఏలూరు—కైకలూరు మార్గంలో పెద ఎడ్లగాడివద్ద కొత్తగా నిర్మింపబడిన వంతెనకు ముఖ్యమంత్రి శ్రీ జలగం వెంగళరావు మొన్న ప్రారంభోత్సవం జరిపిన తరువాత, కైకలూరు మీదుగా ఏలూరు—భీమవరం ఆర్. టి. సి. బస్సుసర్వీసుకు కూడా ప్రారంభోత్సవం చేశారు.

విద్యామంత్రి శ్రీ ఎం. వి. కృష్ణారావు, పి. డబ్ల్యు. డి. మంత్రి శ్రీ సిహెచ్. వెంకటరావు, తదితర ప్రముఖులు ఆ బస్సులో వేనభాస్థలికి బయలుదేరి వెళ్లారు.

కాశ్మీర్ ఒప్పందానికి నిరసనగా 28 నహర్తాల్: భుట్టో ప్రకటన

న్యూఢిల్లీ, ఫిబ్రవరి 25 : కాశ్మీర్‌పై షేక్ అబ్దుల్లాకు, భారత ప్రభుత్వానికి మధ్య కుదిరిన ఒప్పందానికి నిరసనగా వచ్చే శుక్రవారంనాడు పాకిస్తాన్ అంతటాను, కాశ్మీర్ ఉభయ ప్రాంతాలలోను హర్తాల్ జరపాలని పాక్ ప్రధాని భుట్టో ప్రకటించారని పాక్ రేడియో విస్తరాత్రి తెలియజేసింది.

భుట్టోకు మీర్ ఖాసిమ్ సూచన

న్యూఢిల్లీ, ఫిబ్రవరి 25 : కాశ్మీర్‌పై ఒప్పందం కుదిరిన దృష్ట్యా కాశ్మీర్ వ్యవహారాలలో జోక్యం చేసుకోవడాన్ని ఇక విరమించాలని పదవి విరమణ చేస్తున్న కాశ్మీర్ ముఖ్యమంత్రి నయద్‌మీర్ ఖాసిమ్ పాకిస్తాన్‌కు సూచించారు.

షేక్ అబ్దుల్లాకు, కేంద్ర ప్రభుత్వానికి మధ్య కుదిరిన ఒప్పందం కాశ్మీర్ ప్రజల అభీష్టానికి అనుగుణమైనదని మారిన వస్తుత పరిస్థితిలో స్ప్లిట్ సైట్ వివాదానికి అర్థం లేదని ఆయన అన్నారు.

ఢిల్లీ టెలివిజన్ ఇంటర్వ్యూలో మాట్లాడుతూ ఆయన పై విధంగా చెప్పారు.

రాష్ట్రానికి వచ్చిన వాటాలోనే రాయలసీమకు కృష్ణాజలాలు

—ముఖ్యమంత్రి ప్రకటన

(ఆంధ్రపత్రిక ప్రతినిధి)

హైదరాబాద్, ఫిబ్రవరి 25 : కృష్ణా జలాల కేటాయింపుపై ట్రిబ్యూనల్ ఇచ్చిన తీర్పు అందరికీ శిరోధార్యమనీ, మనకు వచ్చిన వాటాలో రాష్ట్రంలో ఏ ప్రాంతానికి అన్యాయం లేకుండా సర్దుబాటు చేసుకోవాలని ముఖ్యమంత్రి శ్రీ జలగం వెంగళరావు నిన్న సాయంత్రం శాసనసభలో ప్రకటించారు.

అయితే రాష్ట్రానికి రావలసిన వాటా రాలేదని తాము అంగీకరిస్తున్నామని ముఖ్యమంత్రి అన్నారు. కర్ణాటక ఈ విషయంలో వివాదాలు లేవనెత్తుతున్నప్పటికీ రాజకీయ స్థాయిలో సర్దుబాట్లు చేసుకోవడానికి తాము సుముఖంగా లేమనీ, కోర్టు తీర్పు వచ్చాక అది లాభదాయకంగా ఉన్నా, నష్టం కలుగుతున్నా అంతా దానికి కట్టుబడాలనీ ముఖ్యమంత్రి స్పష్టం చేశారు.

కృష్ణానదీ జలాలపై ట్రిబ్యూనల్ ఇచ్చిన తీర్పుపై శాసనసభలో గంట సేపు జరిగిన చర్చకు ముఖ్యమంత్రి జవాబిస్తూ రాయలసీమవారికి ఈ తీర్పువల్ల లుబ్ధం కలుగుతున్నప్పటికీ, మనకు యిచ్చినదానితోనే రాయలసీమకు కూడా పాడుకుందామని ముఖ్యమంత్రి వివరించారు. రాష్ట్రంలోని అన్ని ప్రాంతాలవారికీ న్యాయం కలిగించడానికి ప్రభుత్వం కృషి చేయగలదని ముఖ్యమంత్రి హామీ యిచ్చారు.

అంతకుముందు ట్రిబ్యూనల్ తీర్పు వల్ల రాష్ట్రానికి ముఖ్యంగా రాయలసీమకు జరిగిన అన్యాయాలు గురించి శ్రీ ఎ. శ్రీరాములు (పి. డి.) శ్రీ ఇ. అయ్యపురెడ్డి (కాం.), శ్రీ పాగా పుల్లారెడ్డి (కాం.), శ్రీ ఎన్. శ్రీనివాసులురెడ్డి (ఎస్. డి. ఎస్.), శ్రీ పి. గోవర్ధనరెడ్డి (కాం.), వివరించారు. సర్వశ్రీ ఎం. నారాయణరెడ్డి (కాం.), శ్రీ వి. శ్రీకృష్ణ (కమ్యూనిస్టు), ఎం. వేంకార్ (మార్క్సిస్ట్), సి. వి. కె. రావు (ఇండి.) చర్చలో పాల్గొన్నారు.

వ్యాపారంలో దళారులను తొలగిస్తే ధరల అదుపు

—రాష్ట్ర ఆర్థికమంత్రి వివరణ

("ఆంధ్రపత్రిక" ప్రతినిధి)

హైదరాబాద్, ఫిబ్రవరి 25 : పరిపాలనలో అవినీతిలేదని తాము అనడంలేదని ఆలా అని అందరూ అవినీతి పరులేనని తాము అనడం లేదని శాసన మండలిలో బడ్జెట్‌పై జరిగిన చర్చకు సమాధానమిస్తూ ఆర్థికమంత్రి శ్రీ పీడతల రంగారెడ్డి నిన్న సాయంత్రం అన్నారు.

కమ్యూనిస్టు ఆంధ్ర రాష్ట్రానికి రాజధానిగా వుండే రోజుల్లో (అప్పట్లో మద్య నిషేధం అమలులో వుండేది) ఒకవ్యక్తి తాగి పోలీసు చేతికి చిక్కగా ఆ పోలీసు సీసాలో మిగిలివున్నది కాస్తా పుచ్చుకుని అతన్ని లాయరు దగ్గరకు లాక్కుపోయాడని, తీరాచూస్తే ఆ లాయరుగారు కూడా అంతకు ముందు కాస్త సేవించి వున్నట్లు తేలిందని వీరంతా కలిసి మేజిస్ట్రేట్ దగ్గరికి పోయేసరికి ఆయన కూడా అదే స్థితిలో వున్నాడని, ఈ విధంగా అవినీతి ఎక్కడవున్నదో ఎక్కడలేదో తేల్చడం కష్టంగా వున్నదని ఆర్థిక మంత్రి ఛలోక్తిగా చెప్పారు.

విద్యుచ్ఛక్తి చూస్తే మనం మంచి స్థితిలోనే వున్నామనిపిస్తోందని శ్రీ రంగారెడ్డి అన్నారు. ధరలుఅనేవి ఒకదానితో ఒకటి ముడిపడివున్నాయని చమురు ధర పెరిగినందువల్ల ఆర్థిక పరిస్థితే దెబ్బతిని అన్ని వస్తువుల ధరలూ పెరిగాయని చెప్పారు.

ధరలు అరికట్టడానికి దొంగవ్యాపారాన్ని అరికట్టడానికి చోకు వ్యాపారాన్ని స్వాధీనం చేసుకోవలసి వున్నదని, అలా అనిచోకు వ్యాపారాన్ని పూర్తిగా స్వాధీనం చేసుకుంటామని చెప్పడంలేదని, పౌరసరఫరాల సంస్థద్వారా దళారీగా వ్యాపారాన్ని చేపట్టవలసివున్నదని మంత్రి తెలిపారు.

సూపర్ బజార్ల వ్యవస్థను తాలూకా, గ్రామ స్థాయిలదాకా విస్తరించి వ్యాపారంలో దళారులను తొలగిస్తే ధరలు అదుపులో పెట్టడం సాధ్యపడగలదన్నారు.

మంత్రి నిరుద్యోగ సమస్య గురించి మాట్లాడబోతూ వుండగా శ్రీ వై. వి. కృష్ణారావు లేచి మాట్లాడుతూ ఇప్పుడు కందుల ధర క్వింటాల్ రు. 120 వున్నదని, రైతులకు, గిట్టుబాటు కాని ధరే లభిస్తున్నప్పటికి దిగుమాగదారునికి ధర అందుబాటులో వుండడంలేదని, అందువల్ల ధరలు ఇప్పుడు తక్కువగా వున్నాయిగనుక పౌరసరఫరాల సంస్థ ఇప్పుడు మార్కెట్‌లో ప్రవేశించి వస్త్ర ధాన్యం కొనుగోలును ప్రారంభించాలని కోరారు.

పుస్తకములు

హోమియోపతి పాలాస్త్రపద శాస్త్రము
1. భా. ఏర్పాటికి ఏ ఔషధమునూహించుట
2. భా. ఔషధముయొక్క గుణ వర్ణన.
3. భా. వ్యాధులకు ఉపయోగించు ఔషధము.
వెల రు. 6.50. పోస్టేజి అదనం
బాలసరస్వతి బుక్ డిపో, మద్రాసు—1

కదిరి మునిసిపాలిటీ ప్రకటన

1975 వ సంవత్సరం మార్చి—ఏప్రిల్ నెలలో జరుగబోవు శ్రీ లక్ష్మీనరసింహస్వామి బ్రహ్మోత్సవము సందర్భంలో కదిరి మునిసిపల్ ఏరియాలో (29 రోజులు) బండ్ల గేటుకూ (15 రోజులు) రోడ్డు ప్రక్కలలో తాత్కాలికముగా పెట్టుకొను అంగళ్ల పై ఫీజు వసూలు చేసుకొనుటకు హక్కునకు 3.3.75 తేది సోమవారము ఉదయము 10 గం. లకు మునిసిపల్ ఆఫీసు వద్ద కమీషనరు గారిచేగాని వారి అధికారము పొందిన వారిచే గాని బహిరంగంగా వేలము వేయబడును. వేలములో పాల్గొనదలచినవారు ప్రతి అయిటమునకు రూ. 100 లు ధరావత్తు చెల్లించవలెను. వేలము షరతులు ఆఫీసు పనిచేయు వేళలందు తెలుసుకొనవచ్చును.

(సం.) పి. వి. రావు,
కమీషనరు అండ్ స్పెషల్ ఆఫీసరు.

ఆంధ్రప్రదేశ్ ప్రభుత్వం
టెండరు నోటీసు

ఒకే పర్యాయము 750 కె. జి. ల నుండి ఒక మెట్రిక్ టన్ను వరకు మినరల్ మిశ్రమము తయారు చేయుగల 'మిక్స్ ఆల్ మేజర్" 50 C F.T. హారిజంటల్ మిక్చర్ ఒకదానిని 7.5 H.P మోటారు మరియు సైడ్ లోడింగ్ ప్లాట్‌ఫారంతోబాటు సరఫరా చేయుటకు సీలువేయబడిన టెండర్లు కోరడమయినది.

రేట్లను అన్ని పన్నులతో చేర్చి ఇన్‌స్టాలేషన్ చార్జీలు మరియు ఎస్. ఒ. ఆర్ అనిమల్ బై ప్రొడక్ట్స్ ప్లాంట్ కేసరపల్లి చేర అన్ని రేట్లు కలుపుకొని తెలియపరచవలెను. దగ్గరలో వున్న రైల్వేస్టేషను గన్నవరం.

టెండరు ఫారములు, నిబంధనలు వగైరాలను ప్రాజెక్ట్స్ ఆఫీసరు, అనిమల్ బై—ప్రొడక్ట్స్ ప్లాంట్, కేసరపల్లి, గన్నవరం తాలూకా, కృష్ణా జిల్లావారి ఆఫీసు నుండి పనిచేయు అన్ని రోజులలో రు. 5—15 (అయిదు రూపాయల పదిపైసలు పైసలు మాత్రం) చెల్లించి పొందవచ్చును. టెండర్లు స్వీకరించుటకు ఆఖరు తేది 5.3.75 సా. 4.00 గంటలు. సదరు టెండర్లు అదే రోజు సా. 4.30 గంటలకు ప్రాజెక్ట్ ఆఫీసరు, అనిమల్ బై—ప్రొడక్ట్స్ ప్లాంటు కేసరపల్లి, గన్నవరం తాలూకా కృష్ణాజిల్లా వారి ఆఫీసులో తెరువబడును.

ప్రాజెక్ట్ ఆఫీసర్,
అనిమల్ బై—ప్రొడక్ట్స్ ప్లాంటు
కేసరపల్లి.

DIPR & T. 264/Advt/75

ఆంధ్రప్రదేశ్ ప్రభుత్వము
టెండరు నోటీసు

G.I. బార్బెడు వైరు (G. I. Barbed Wire) మరియు చైను లింకు ఫెన్సింగు (Chain linked Fencing) సరఫరా చేయు నిమిత్తమై ఏర్పు టెండర్లు స్పెషల్ ఆఫీసరు (ఫారెస్ట్) నందు కోరబడుచున్నది.

దాదాపు సరుకు విలువ ఒకలక్షరూపాయలు.

సీల్డు టెండర్లు పంపుకొనుటకు ఆఖరు తేది 5.3.75. సాయంత్రము 3.00 గంటల వరకు అదే రోజున స్పెషల్ ఆఫీసరు (ఫారెస్ట్) ఆఫీసులో సాయంత్రము 3.30 గంటలకు టెండరు కమిటీ సమక్షములో తెరువబడును. టెండరు ఫారములు మరియు టెండరు నియమ నిబంధనుల ఫారముల జత ఒక్కంటికి రూ. 5—20. (అక్షరాలా అయిదు రూపాయలు) ఇరువది పైసలు చెల్లించి స్పెషల్ ఆఫీసరు (ఫారెస్ట్) హైదరాబాదు, ఆంధ్రప్రదేశ్‌నందు ఆఫీసు పనిచేయు వేళల్లో, ఎప్పుడైనదీ పొందవచ్చును.

స్పెషల్ ఆఫీసర్,
డైరెక్టు లైవ్ స్టాక్ ఫారెస్ట్
ఆం. ప్ర. హైదరాబాదు.

DIPR & T. 258/Advt/75

ఆంధ్రప్రదేశ్ ప్రభుత్వము
ప్రజాపనుల శాఖ, డ్రైనేజి మెకానికల్ డివిజన్, ఏలూరు
No. 660 M/Dt. 10—2—1975
టెండరు నోటీసు
నెం. 5/74—75

నీట్‌లెస్ ఎం. ఎస్. పైపులు 10" వ్యాసం గల వానిని సరఫరా చేయుటకు తేది 19.3.75 సా. 4 గంటల వరకు ఎగ్జిక్యూటివ్ ఇంజినీర్, పి. డబ్ల్యు. డి., (డ్రయినేజి మెకానికల్ డివిజన్, ఏలూరు (534002) పశ్చిమ గోదావరి జిల్లా, ఆంధ్రప్రదేశ్ వారిచే స్వీకరించబడి అదే రోజు సా 4.30 గంటలకు తెరువబడును.

పూర్తి వివరములుగల టెండరు షెడ్యూళ్లు అభ్యర్థనమీద ఎగ్జిక్యూటివ్ ఇంజినీర్, పి. డబ్ల్యు. డి. డ్రయినేజి మెకానికల్ డివిజన్, అశోక్‌నగర్, ఏలూరు (534002) వారి వద్ద రు. 10—30లు స్టేట్ బ్యాంక్ ఆఫ్ ఇండియా, ఏలూరు బ్రాంచిపై డిమాండు డ్రాఫ్టు ద్వారా చెల్లించి, ఎగ్జిక్యూటివ్ ఇంజినీర్, పి. డబ్ల్యు. డి. డ్రైనేజి మెకానికల్ డివిజన్, అశోక్‌నగర్, ఏలూరు (534002) వారి నుండి పొందవచ్చును. ఇతర విధములైన చెల్లింపులు అంగీకరించబడవు. టెండర్ షెడ్యూళ్లకొరకుదరఖాస్తు స్వీకరించు ఆఖరు తేది 28.2.75. గడువు తేదీకి తరువాత టెండరు షెడ్యూళ్ల కొరకు వచ్చే దరఖాస్తులు మరియు ఇరీదు చెల్లించకుండా వచ్చే దరఖాస్తులు నిరాకరించబడును.

(సం.) వి. సోమశంకరరావు,
ఎగ్జిక్యూటివ్ ఇంజినీర్,
డ్రైనేజి మెకానికల్ డివిజన్,

DIPR&T. 265/Advt./75

ఆంధ్రప్రదేశ్ ప్రభుత్వము

ప్రజాపనుల శాఖ (ఆర్ అండ్ బి) సూపరింటెండింగ్ ఇంజినీర్‌వారి ఆఫీసు, వరంగల్ సర్కిల్ - వరంగల్.

టెండరు నోటీసు నెం. 34/74-75 తేదీ 1-2-75

ఈ క్రింద పేర్కొన్న పనులకు రిజిస్టర్డు కంట్రాక్టర్లు నుండి, ప్రసిద్ధ సంస్థలనుండి సీలువేసిన టెండర్లు సూపరింటెండింగ్ ఇంజినీర్ (ఆర్ అండ్ బి) వరంగల్ సర్కిల్, హనుమకొండ వారికి ఆయా పనుల కెదురుగా తెలిపిన తేదీలలో సాయంత్రం 3—30 గంటల వరకు అందునట్లు కోరడమైనది. టెండర్లు అదే రోజు సాయంత్రం 4 గంటలకు (హిందూదేశపు కాలమానము (వకారము) గుర్తింపబడిన టెండరర్ల ప్రతినిధుల సమక్షంలో తెరచెదరు.

వ.నెం.	పని పేరు	కాంట్రాక్ట్ విధానం	ధరావతు	టెండరుషెడ్యూలు ఖరీదు, ధరావతును ఏగ్జిక్యూటివ్ ఇంజినీర్ పేర్న చెల్లించవలసినది	పనిపూర్తి చేయవలసినకాలం	సెట్టు 1కి సేల్స్‌టాక్స్‌లో చేర్చి టెండరు డాకుమెంట్ల వెల	టెండరు షెడ్యూళ్లజారీకై దరఖాస్తులుస్వీకరించు(టెండరు షెడ్యూళ్లఖరీదు చెల్లించిన) చెలానాజతపర్చి దాఖలుచేయుటకు ఆఖరుతేది	టెండరు డాకు మెంట్లు విక్రయించు తేదీలు	టెండర్లు స్వీకరించు మరియు తెరచు తేదీలు	టెండరు పెట్టుటకు అర్హత గల కంట్రాక్టరు తరగతి
1	2	3	4	5	6	7	8	9	10	11
1.	1975—76 సంవత్సరంలో ఖమ్మంజిల్లాలో సూర్యాపేట — అశ్వారావుపేట మధ్య కి.మీ. 28/6 నుండి 60/6 వరకు రోడ్డు మెయింటెనెన్స్.	ఎల్.ఎస్	రు. 5150	ఎగ్జిక్యూటివ్‌ఇంజినీర్ ఆర్ అండ్ బి డివిజన్ ఖమ్మం	1976 ఫిబ్రవరి ఆఖరుకు	రు. పై. 52—50	27.2.75	5.3.75 నుండి 7.3.75	13.3.75	III అపై తరగతులు
2.	1975—76 సంవత్సరంలో ఖమ్మం జిల్లాలో సూర్యాపేట— అశ్వారావుపేట రోడ్డుకు కి. మీ. 63/0 నుండి 93/4 వరకు మెయింటెనెన్స్.	ఎల్.ఎస్	9800	—డిటో—	డిటో	52—50	—డిటో—	డిటో	—డిటో—	—డిటో—
3.	1975—76 సంవత్సరంలో ఖమ్మం జిల్లాలో సూర్యాపేట— అశ్వారావుపేట రోడ్డుకు కి. మీ. 93/4 నుండి 141/0 వరకు మెయింటెనెన్స్.	ఎల్.ఎస్	2275	—డిటో—	డిటో	52—50	—డిటో—	డిటో	—డిటో—	—డిటో—
4.	1975—76లో ఖమ్మంజిల్లా కూసుమంచి— నేలకొండపల్లి రోడ్డుకు కి. మీ. 0/0 నుండి 18/6 వరకు మరామతులు.	ఎల్.ఎస్	9400	—డిటో—	డిటో	52—50	—డిటో—	డిటో	—డిటో—	—డిటో—
5.	1975—76 ఖమ్మంజిల్లాలో హనుమకొండ—ఖమ్మం రోడ్డుకు కి. మీ. 96/75 నుండి 120/75 వరకు మెయింటెనెన్స్.	ఎల్.ఎస్	5600	—డిటో—	డిటో	52—50	—డిటో—	డిటో	—డిటో—	—డిటో—
6.	1975—76లో ఖమ్మం జిల్లాలో యెర్రుపాలెం— జమలాపురం రోడ్డుకు కి. మీ. 0/0 నుండి 6/7 వరకు మెయింటెనెన్స్	ఎల్.ఎస్	3650	—డిటో—	డిటో	52—50	—డిటో—	డిటో	—డిటో—	—డిటో—
7.	1975—76లో ఖమ్మం జిల్లాలో పినపాక— సిరిపురం రోడ్డుకు కి. మీ. 0/0 నుండి కి.మీ.1/9 + 247వరకుమరియు 0/0 నుండి 2/0 వరకు మెయింటెనెన్సు.	ఎల్.ఎస్	2300	—డిటో—	డిటో	52—50	—డిటో—	డిటో	—డిటో—	—డిటో—
8.	1975—76 సంవత్సరంలో ఖమ్మం జిల్లాలో తల్లాడ—కొత్తగూడెం రోడ్డుకు 0/0 నుండి 24/0వరకు మెయింటెనెన్స్.	ఎల్.ఎస్	10100	—డిటో—	డిటో	52—50	—డిటో—	డిటో	—డిటో—	—డిటో—
9.	1975—76 సం. లో ఖమ్మం జిల్లాలో తల్లాడ—కొత్తగూడెం రోడ్డుకు కి. మీ. 24/0నుండి 49/2వరకు మెయింటెనెన్స్	ఎల్.ఎస్	10575	—డిటో—	డిటో	52—50	—డిటో—	డిటో	—డిటో—	—డిటో—

టెండరు డాకుమెంట్లు స్పెసిఫికేషన్లను సూపరింటెండెంగ్ ఇంజినీర్, పి. డబ్ల్యు. డి., వరంగల్, హనుమకొండ వారి కార్యాలయంలో ఈ దిగువ పేర్కొన్న విధంగా చెల్లించవలయును.

(1) టెండరు డాకుమెంట్ల ఖరీదును ప్రభుత్వ ఖజానాలో లేక స్టేట్‌బ్యాంక్ ఆఫ్ హైదరాబాద్ బ్రాంచిలలో ఈ క్రింది శీర్షికలో జమ చేయవలెను.
MAJOR HEAD : 882 Cash remittances and adjustments between officers rendering Accounts the same Accountant General Accounts officer.
MINOR HEAD : Public Works Remittances (I) in favour of Executive Engineers P. W. D. (R & B) Division mentioned in column 5 of the notice and the Challan should accompany the application.

(2) ధరావతు సొమ్మును ఈ క్రింది శీర్షికలు చెల్లించవలెను. MAJOR HEAD : 843 Civil Deposits. MINOR HEAD: Revenue Deposits (I) K. Deposits and advances b) Deppsits not beating interest in favour of the Executive Engineer. P W. D. (R & B) Division mentioned in column 5 of the above.

(3) 7½ శాతమును ఏ. ఎస్. డి., ఎస్. ఎస్. డి. నిమిత్తము రన్నింగ్ అక్కౌంట్ బిల్లుల నుండి మినహాయించబడును.

(4) టెండరు సొమ్ము ద్వారా సంపాదించబడు షెడ్యూళ్లను స్వయంగా తీసుకోవలయును.

(5) టెండరు షెడ్యూళ్ల ఖరీదుకు చెల్లించిన డబ్బు ఎట్టి పరిస్థితిలో తిరిగి యివ్వబడదు.

(6) టెండర్లు అంగీకరించుటకు అధికారము గల వారు ఏ కారణము చూపకుండా ఏ టెండరునైనను లేక అన్ని టెండర్లను నిరాకరించుటకు హక్కు కలిగి ఉన్నారు.

(7) టెండరర్లు తమ రేట్లను అక్షరములలోను, అంకెలలోనూ వ్రాయవలెను. మరియు ప్రతి ఐటమునకు మొత్తం కూడ తెలియవర్చవలెను.

(8) తగిన అధికార్ల నుండి పొందిన ఇన్‌కంటాక్స్ క్లియరెన్సు సర్టిఫికెట్టును, పని ఖరారు చేయుటకు, ముందు దాఖలుచేయవలెను.

(9) పై పనుల కోసం టెండరు డాకుమెంట్లు రిజిస్టర్డు కంట్రాక్టర్లకు మాత్రమే, తమ రిజిస్ట్రేషన్ గురించిన తగిన రుజువులు దాఖలు చేసినప్పుడు జారీచేయబడును. (సర్టిఫైడ్ కాపీ ఆఫ్ రిజిస్ట్రేషన్ సర్టిఫికేట్).

సూపరింటెండింగ్ ఇంజినీర్, ఆర్. అండ్ బి.
వరంగల్ సర్కిల్, వరంగల్.

DIPR & T 253/Advt / 75

ఆంధ్రప్రదేశ్ ప్రభుత్వము

ప్రజాపనుల శాఖ, (ఆర్ అండ్ బి) సూపరింటెండింగ్ ఇంజినీర్‌వారి ఆఫీసు, వరంగల్ సర్కిల్ - వరంగల్

టెండరు నోటీసు నెం. 31/74-75 తేది 1-2-75

ఈ క్రింద పేర్కొన్న పనులకు రిజిస్టర్డు కంట్రాక్టర్ల నుండి, ప్రసిద్ధ సంస్థలనుండి సీలువేసిన టెండర్లు సూపరింటెండింగ్ ఇంజినీర్ (ఆర్ అండ్ బి) వరంగల్ సర్కిల్, హనుమకొండ వారికి ఆయా పనుల కెదురుగా తెలిపిన తేదీలలో సాయంత్రం 3—30 గంటల వరకు అందునట్లు కోరడమైనది. టెండర్లు అదే రోజు సాయంత్రం 4 గంటలకు (హిందూదేశపు కాలమానము (వకారము) గుర్తింపబడిన టెండరర్ల ప్రతినిధుల సమక్షంలో తెరచెదరు.

వ.నెం.	పని పేరు	కాంట్రాక్ట్ విధానం	ధరావతు	టెండరుషెడ్యూలు ఖరీదు, ధరావతును ఏగ్జిక్యూటివ్‌ఇంజినీర్ పేర్న చెల్లించవలసినది	పనిపూర్తి చేయవలసినకాలం	సెట్టు 1కి సేల్స్‌టాక్స్‌లో చేర్చి టెండరు డాకుమెంట్ల వెల	టెండరు షెడ్యూళ్లజారీకై దరఖాస్తులుస్వీకరించు(టెండరు షెడ్యూళ్లఖరీదు చెల్లించినచెలానా జతపర్చి)దాఖలు చేయుటకు ఆఖరుతేది	టెండరు డాకు మెంట్లు విక్రయించు తేదీలు	టెండర్లు స్వీకరించు మరియు తెరచు తేదీలు	టెండరు పెట్టుటకు అర్హత గల కంట్రాక్టరు తరగతి
1	2	3	4	5	6	7	8	9	10	11
1.	నల్గొండజిల్లాలో హైదరాబాద్—విజయవాడ రోడ్డు కి. మీ. 129/9 నుండి 133/7 (సూర్యాపేట టౌన్ పార్టు) వరకు ప్రత్యేక మరామతులు, రోడ్డును వెడల్పు చేయుట, బి. టి. పేరింగ్‌కోట్, సీల్ కోటింగ్ వేయుట.	ఎల్.ఎస్	రు. 5630	ఎగ్జిక్యూటివ్‌ఇంజినీర్ (ఆర్ అండ్ బి) డివిజన్ నల్గొండ	1976 ఫిబ్రవరి ఆఖరుకు	రు. పై. 52—50	27.2.75	5.3.75 నుండి 7.3.75	13.3.75	III అపై తరగతులు

టెండరు డాకుమెంట్లు స్పెసిఫికేషన్లఖరీదు సూపరింటెండెంగ్ ఇంజినీర్, పి. డబ్ల్యు. డి., వరంగల్, హనుమకొండ వారి కార్యాలయంలో ఈ దిగువ పేర్కొన్నవిధంగా చెల్లించవలయును.

(1) టెండరు డాకుమెంట్ల ఖరీదును ప్రభుత్వ ఖజానాలో లేక స్టేట్‌బ్యాంక్ ఆఫ్ హైదరాబాద్ బ్రాంచిలలో ఈ క్రింది శీర్షికలో జమ చేయవలెను.
MAJOR HEAD 882 Cash remittances and adjustments between officers rendering Accounts the same — Accountant General Accounts Officer.
MINOR HEAD Public Works Remittances (I) in favour of Executive Engineers P. W. D. (R & B) Division mentioned in column 5 of the notice and the Challan should accompany the application.

(2) ధరావతు సొమ్మును ఈ క్రింది శీర్షికలు చెల్లించవలెను. MAJOR HEAD : 843 Civil Deposits MINOR HEAD Revenue Deposits (I) K. Deposits and Advaeces b) Deposits not bearing interest. In favour of the Executive Engineer. P W. D. (R & B) Division mentioned in column 5 of the above.

(3) 7½ శాతమును ఏ. ఎస్. డి., ఎస్. ఎస్. డి. నిమిత్తము రన్నింగ్ అక్కౌంట్ బిల్లుల నుండి మినహాయించబడును.

(4) టెండరు సొమ్ము ద్వారా సంపాదించబడు షెడ్యూళ్లను స్వయంగా తీసుకోవలయును.

(5) టెండరు షెడ్యూళ్ల ఖరీదుకు చెల్లించిన డబ్బు ఎట్టి పరిస్థితిలో తిరిగి యివ్వబడదు.

(6) టెండరు అంగీకరించుటకు అధికారము గల వారు ఏ కారణము చూపకుండా ఏ టెండరునైనను లేక అన్ని టెండర్లను నిరాకరించుటకు హక్కు కలిగి ఉన్నారు.

(7) టెండరర్లు తమ రేట్లను అక్షరములలోను, అంకెలలోనూ వ్రాయవలెను. మరియు ప్రతి ఐటమునకు మొత్తం కూడ తెలియవర్చవలెను.

(8) తగిన అధికార్ల నుండి పొందిన ఇన్‌కంటాక్స్ క్లియరెన్సు సర్టిఫికెట్టును, పని ఖరారు చేయుటకు, ముందు దాఖలుచేయవలెను.

(9) పై పనుల కోసం టెండరు డాకుమెంట్లు రిజిస్టర్డు కంట్రాక్టర్లకు మాత్రమే, తమ రిజిస్ట్రేషన్ గురించిన తగిన రుజువులు దాఖలు చేసినప్పుడు జారీచేయబడును. (సర్టిఫైడ్ కాపీ ఆఫ్ రిజిస్ట్రేషన్ సర్టిఫికేట్).

సూపరింటెండింగ్ ఇంజినీర్, ఆర్. అండ్ బి.
వరంగల్ సర్కిల్, వరంగల్.

DIPR & T 252/Advt / 75

Printed and Published for Nageswara Rao Estates Private Ltd., by S. Nageswara Rao at the Andhra Patrika Press, Gandhinagar, Vijayawada-3. Editor: S. Radhakrishna, Vijayawada. Phones: 75667 & 75226.

లాటరీ టిక్కెట్లు

రాజస్థాన్ (రు. 10 లక్షలు) 6 సీరీస్, కేరళ (రు. 5 లక్షలు) 5 సీరీస్, కర్నాటక (రు. 5 లక్షలు) 6 సీరీస్. మొత్తం 17 టిక్కెట్లు (రిజిస్టరు పోస్టు ద్వారా) రు. 17 మాత్రమే. అన్ని రాష్ట్రముల లాటరీ సిండికేట్ టిక్కెట్లు లభించును. (కర్నాటక మినహా) 70టిక్కెట్లు 100షేర్లు రు.1., 70 టిక్కెట్లు 50షేర్లు రు., 2. 175టిక్కెట్లు 50 షేర్లు రు.5., 350టిక్కెట్లు 50 షేర్లు రు.10 , 1400టిక్కెట్లు 80షేర్లు రు.25 రాజస్థాన్ మరియు కేరళ జాయింట్ సిండికేట్5000టిక్కెట్లు 100షేర్లు రు. 65 (పోస్టేజి అదనము) ఎం. ఒ. చేయండి.

Sree Gururaj Enterprises
61, Perianna Maistry Street,
Periamet, Madras— 600003.

యువజనులు సమస లను ఎదుర్కొనాలి: మంత్రి శ్రీ రాజమల్లు విజ్ఞప్తి

ఆలంపురం, ఫిబ్రవరి 25 : నిర్వాసితులు అయిన యువకులు సమస్యలను విశ్వాసంతో ఎదుర్కొనాలని ఆరోగ్యశాఖామంత్రి శ్రీ కోదాటి రాజమల్లు యిక్కడ జహీరాబాదులో చెప్పారు.

ఇక్కడి ప్రభుత్వ అనువత్రిలో ప్రమోటి వార్డునకు ఆయన ప్రారంభోత్సవం చేశారు. రైతుసంఘం విరాళంగా యిచ్చిన రు. 25 వేలతో ఈ వార్డును ఏర్పాటు చేశారు.

సమాజంలోని బలహీన వర్గాలవారికి కాంగ్రెసు కార్యకర్తలు తోడ్పడాలన్నారు.

వైద్యానికి కేటాయించిన నిధులు సక్రమంగా వినియోగమయ్యే విధంగా శాసన సభ్యులు ప్రజలు కూడా చూడాలన్నారు.

ప్రాథమిక ఆరోగ్య కేంద్రాలలో ప్రత్యేక పోస్టు గ్రాడ్యుయేట్ డాక్టర్లను నియమించి గ్రామీణ ప్రాంతాల వైద్య సౌకర్యాలు మెరుగుపరిస్తామన్నారు.

నిర్వాసితులయిన నిరుద్యోగులు సహకార సంఘ ప్రతి కేంద్రానికి మూడేసి సంవత్సరాలు అయిదు వందల రూపాయల చొప్పున నీడ ఇవ్వడం వాలంటరీ డాక్టర్లను నియమిస్తామన్నారు.

ఎనిమిది బోధన అనువత్రులు, జిల్లా ప్రధాన కేంద్రంలోని అనువత్రులలోను అధునిక సౌకర్యాలు కలుగచేస్తామన్నారు. తాలూకా అనువత్రులలో పడకల సంఖ్య 30కి పెంచుతామన్నారు.

వైద్యుల ఇంగేషన్ సౌకర్యాలు వగైరా సమకూర్చడం ద్వారా వెనుకబడిన ప్రాంతాల అభివృద్ధి పట్ల ప్రభుత్వం శ్రద్ధ వహిస్తున్నదని సుప్రీం పరిశ్రమ శాఖ మంత్రి శ్రీ డి. మునిస్వామి చెప్పారు.

రాష్ట్రంలోని జాలరులుండరకు వైలాన్ దారం సప్లయి చేస్తారన్నారు.

మహబూబ్‌నగర్ జిల్లాపరిషత్ అధ్యక్షుడు శ్రీ జ. రెడ్డి అధ్యక్షత వహించారు. ఆలంపురం తాలూకాకు మరొక ప్రాథమిక ఆరోగ్యకేంద్రం కావాలని శాసనమండలి సభ్యుడు శ్రీ నరసిరెడ్డి కోరారు. శాసనసభ్యుడు శ్రీ అయ్యన్న, శాసన సభ్యుడు శ్రీ రాజశేఖరరెడ్డి, డా. కె. ఈశ్వర రెడ్డి, రజనిబాబు, అబ్దుల్ షుకూర్, వెంకట రెడ్డి, గోవిందరెడ్డి, జయరాములు, కృష్ణారెడ్డి ప్రభృతులు మాట్లాడారు.

—o:o—

సైన్యానికి జె.పి. విజ్ఞప్తి
ఇంద్రజిత్‌గుప్త విమర్శ

న్యూఢిల్లీ, ఫిబ్రవరి 25 : ప్రజాస్వామ్య వ్యతిరేకమూ, ప్రజల వ్యతిరేకము అని భావించిన ఆదేశాలను సైనికులు, పోలీసులు ప్రతిఘటించాలని శ్రీ జయప్రకాశ్ నారాయణ్ విజ్ఞప్తి చేయటాన్ని లోక్‌సభలో కమ్యూనిస్టు నాయకుడు శ్రీ ఇంద్రజిత్‌గుప్త నిన్న నిశితంగా విమర్శిస్తూ సైనికదళాల దేశభక్తిని చెడగొట్టే ప్రయత్నం తీవ్రమైన అంశమని అన్నారు.

పాకిస్తాన్‌కు ఆయుధాల సరఫరాపై గల నిషేధాన్ని అమెరికా తొలగించిన యీ తరుణంలో శ్రీ జయప్రకాశ్ పై విజ్ఞప్తి చేయటం సమర్థనీయమని శ్రీ గుప్త అన్నారు.

ప్రకటన

వోషధి ప్రస్తావము

ఆంధ్రా ఆయుర్వేద సరిషత్ వారిచే శ్రీకాకుళం జిల్లా, పార్వతీపురంలో మార్చి 3, 4 తేదీలలో వోషధి ప్రస్తావము జరుపబడును. వైద్యులెల్లరు పాల్గొన ప్రార్థన. డా.పాటిల్ నారాయణరెడ్డి, ప్రస్తావ కార్యదర్శి.

కావలెను

రాజమండ్రి, విశాఖపట్నం, మరియు కాకినాడలో అతి కమీషను పద్ధతిపై ట్రాన్స్‌పోర్టు వ్యాపారమును నిర్వహించుటకు తెలివైన అనుభవంగల వ్యక్తులు వెంటనే కావలెను.
సంప్రదించండి:—
అజంతా ట్రాన్సుపోర్టు,,
ఫీల్‌ఖానా, బేగంబజార్,
హైదరాబాద్—500012.
(ఫోన్స్: 45360, 43367)

మంచితనం మనిషిలోపల్లి సంఘంలో ఎంతగా పెంచుతుందో ఆమనిషిని ఎంత ఉన్నతుణ్ణి చేస్తుందో చెప్పే పాస్టుమేన్ కథ!
తీసుకున్నవారు
దేవుడు చేసిన పెళ్లి

ఆంధ్ర సచిత్ర వారపత్రిక చదవండి

ద్వితీయవర్ధంతి సంస్మరణ

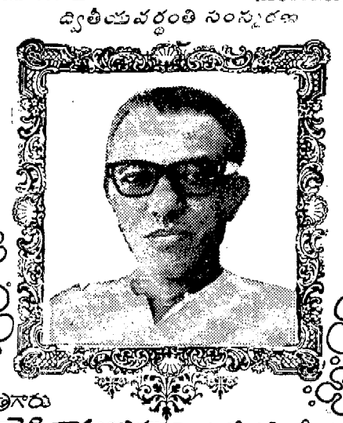

మా తండ్రిగారు
కీ.శే. సూరెడ్డి రామబ్రహ్మంగారు (నేషనల్ టోబ్రాంటర్సు)
మమ్మందరిని వీడి దివికేగిన ఈ దినాన వారి ఆత్మకు శాంతి చేకూర్చాలని ఈశ్వరుని ప్రార్థిస్తూ.
విజయవాడ — కుమారులు
26. 2.-75 — కుమార్తెలు

ప్రకటన

వైద్య నిర్వాహ్ పరీక్షలు
పై పరీక్షలు ఏప్రిలియర్ 24 నుండి 29 వరకు జరుగును. దరఖాస్తు, పాత్యక్రమము అరు రు. 2 లు ఎం.ఒ. చేయవలయును. ఫీజు తెల్లించుటకు ఆఖరు తేది 10.3.75 దామనుపులేటి కృష్ణమూర్తి, ప్రధానకార్యదర్శి, ఆంధ్ర ఆయుర్వేదపరిషత్, విజయవాడ—3.

దేవి ఫైనాన్స్‌కార్పొరేషన్
నెల్లూరు
కెనిఫికేట్ ఆఫ్ డిపాజిట్స్ స్కీము
ప్రమాణ రు. 311/-
12 నెలలు 24-2-75
183, 587, 406, 142, 1283

డూండీ రూపకలనలో మరో మరపురాని కథ—

కుటుంబ గౌరవం కాపాడటానికి ఎటువంటి త్యాగానికైనా సిద్ధపడింది ఒక ఇల్లాలు...!

ఫిబ్రవరి 28 ఉదయం ఆటతో
త్రిమూర్తిప్రొడక్షన్స్‌వారి
అభిమానవతి
శ్రీధివింక్
స్క్రీన్‌ప్లే, దర్శకత్వం: డూండీ
నిర్మాతలు: జుపాబాబారావు, బాబ్జీ
సంగీతం: చక్రవర్తి
SRIKAR VEEKAY

ఆంధ్రప్రదేశ్ ప్రభుత్వము
ప్రజాపనుల శాఖ - రోడ్లు, భవనములు
చిట్ టెండరు నోటీసు నెం. 21/74-75 తేది 8-11-74 కు
సవరణ

పనిపేరు:— (1) కరీంనగర్ జిల్లాలో—హైదరాబాద్ కరీంనగర్—చాందా రోడ్డుకు కి.మీ 155/0 నుండి 158/0 వరకు ప్రత్యేక మరామత్తులు. రీ సర్ఫేసింగ్, సర్ఫేస్ డ్రెసింగ్ మరియు సీలు కోటింగ్.
(2) కరీంనగర్ జిల్లాలో హైదరాబాద్—కరీంనగర్—చాందా రోడ్డుకు కి.మీ 186/0 నుండి 186/5, 200/8 నుండి 201/4, 212/0 నుండి 214/6 మరియు 216/0 నుండి 219/5 వరకు ప్రత్యేక మరామత్తులు. రీ సర్ఫేసింగ్, సర్ఫేస్ డ్రెస్సింగ్ మరియు సీల్ కోటింగ్.

నెం. 21/74—75 తేది 8—11—1974 చిట్ టెండరు నోటీసులో పేర్కొన్న పనులకు సంబంధించిన టెండర్లు గడువు ఈ క్రింది విధంగా పొడిగించబడినది:—

ఇతర నిబంధనలలో మార్పు లేదు

1. దరఖాస్తులు స్వీకరించుటకు .... 4—4—1975
2. టెండరు షెడ్యూళ్లు జారీచేయు తేదీలు .... 10—4—75 మరియు 11—4—75
3. టెండర్లు స్వీకరించు మరియు తెరచు తేది .... 15—4—1975
4. పనిపూర్తిచేయు కాలము .... 20 మాసములు

(సం) డి శ్రీరామమూర్తి B.E., M.I.E.,
సూపరింటెండింగ్ ఇంజినీర్, ఆర్ అండ్ బి.,
వరంగల్ సర్కిల్, వరంగల్.
DIPR & T. 263/Advt./75

ఏలూరు మునిసిపాలిటి
టెండరు నోటీసు (డి 4-1296/75)

15—3—75 తేదీ మధ్యాహ్నం 4—00 గంటల వరకు పని అయి సమయానాలో యీ క్రింద ఉదహరించిన పరికరములు మరియు వస్తువులు సరఫరాకుగాను 1975—76 సంవత్సరమునకు....సరఫరా చేయుటకుగాను టెండరు" అని పైన వ్రాయబడిన సీలువేయబడిన కవర్లలో టెండరులు శ్రీ కమీషనరు మరియు స్పెషల్ ఆఫీసరు గారిచే గాని లేక వారిచే ఇందులకై అధికారము పొందినవారిచేగాని అందుకొనబడి ఆ దినముననే అప్పటికి హాజరులో ఉన్న టెండరుదార్లు ఎదుట 4—30 గంటలకు తెరువబడును.

టెండరు దాఖలు చేయుటకు గల టెండరు ఫారము యీ క్రింది ఉదహరించిన ఖరీదు చెల్లించి పొందవచ్చును. ప్రతి టెండరు అందులకు నిర్ణయింపబడిన ధరావతు మున్సిపల్ ట్రెజరీలో చెల్లించి రసీదు జతపర్చి దాఖలు చేయవలెను.

వ.నెం.	సరఫరా వివరము	టెండరు ధరావత్తు	టెండరు ఫారంఖరీదు
1.	స్టేషనరీ సామానులు	రు. 300—00	రు. 5—00
2.	డూప్లికేటింగ్ సామానులు	100—00	5—00
3.	అచ్చు మరియు బైండింగ్ పని	100—00	5—00
4.	వాహనములకిచ్చు టెండరు బిళ్లలు	50—00	2—00
5.	కన్సర్వెన్సీ సామానులు	300—00	5—00
6.	పశుగ్రాసము	500—00	5—00
7.	పశువులకు నాడాలు కొట్టుట.	50—00	2—00
8.	టైటింగు సామానులు	50—00	2—00

ధరావత్తు లేకుండా దాఖలు చేయబడిన టెండర్లు పరిగణింపబడవు.

(సం) సి. కృష్ణస్వామి.
కమీషనరు అండ్ స్పెషల్ ఆఫీసరు,
ఏలూరు మునిసిపాలిటీ.

మునిసిపల్ కార్యాలయం
ఏలూరు 21.2.75

ఆంధ్రప్రదేశ్ స్టేట్ చేంబర్ ఆఫ్ పంచాయత్‌రాజ్
3-6-160. హైదరీగూడ, హైదరాబాద్-500029.
Letter No. B1/4192/75 Dt. 19-2-75 Tender Notice

స్టేట్ చేంబర్ ఆఫ్ పంచాయతిరాజ్ కు ఈక్రింద పేర్కొన్న ఆయిటములు సరఫరా చేయుటకు ఈ క్రింది సంతకపుదారుని పేర్న సీలువేసిన టెండర్లు 17—3—75 సా. 3 గంటల వరకు కోరబడుచున్నవి.

వ.నెం.	వివరములు	ఆర్డరు సుమారు విలువ	టెండరుఫారము, షెడ్యూలు ఖరీదు	ధరావతు
1.	ఏ.పి. స్టేట్ చేంబర్ ఆఫ్ పంచాయితి రాజ్‌కు 1—4—75 నుండి 31—3—1976 వరకు వివిధ సైజులలో 226 రకముల ఫారములు, రిజిస్టర్లు ముద్రించి, సరఫరా చేయుట.	సంవత్సరమునకు సుమారు రు. 12 లక్షలు లేక నెలకు రు. 1,00,000 వంతున	రు. 25—00	రు. 2500

స్పెసిఫికేషనులు, అన్ని వివరములు గల టెండరు ఫారములు టెండరు షెడ్యూళ్లను పై నార్మల్ కాలంలో సూచించిన ధర చెల్లించి ఏ పని రోజులోనైనను ఆఫీసు పని వేళలలో తేది 10—3—1975 నుండి 14—3—1975 వరకు ఏ.పి. స్టేట్ చేంబర్ ఆఫ్ పంచాయితి రాజ్ కార్యాలయం నుండి పొందవచ్చును. టెండరు ఫారములు, షెడ్యూళ్ల సరఫరా నిమిత్తము పోస్టు ద్వారా వచ్చే అభ్యర్థనలను, వాటితోబాటు ఖరీదును చెల్లించిన లసీదును మరియు స్వంత చిరునామా గల స్టాంపులు అంటించిన కవరును జతపరచినపుడు మాత్రమే పరిశీలించెదరు. అయితే పోస్టులో పంపినపుడు అవి పార్టీకి సకాలంలో, ఏ విధమైన నష్టము లేకుండా చేరుటలో ఈ క్రింది సంతకపుదారునికి బాధ్యత ఉండదు.

నిర్ణయించిన తేది, సమయమునకు తరువాత వచ్చే టెండర్లు ఎట్టి పరిస్థితిలో అంగీకరించబడవు.

టెండర్లను అదే రోజు సా. 4 గంటలకు ప్రెసిడెంటు సమక్షములో ఈ క్రింది సంతకపుదారునిచే లేక వారు నియమించిన అధికారిచే తెరువబడును.

డైరెక్టర్ ఆఫ్ ప్రింటింగ్ వారి వద్ద రిజిస్టరు చేసుకొనియున్న ప్రింటర్లు మాత్రమే టెండర్లు దాఖలు చేయుటకు అర్హులు.

(సం) ఎం ఎస్. భార్గవ,
ఆఫీస్ సెక్రెటరి,
ఏ. పి. స్టేట్ చేంబర్ ఆఫ్ పంచాయతిరాజ్,
హైదరాబాద్.

1975 సంవత్సరపు అత్యద్భుతమైన సాహసిక సంఘటనల చిత్రం!
పోరింగోలో ధర్మేంద్ర ప్రత్యేక నటనను చూడండి!
ఫిబ్రవరి 28 విడుదల!
ఉదయం ఆటతో
సుందరరత్నతో సుందరకథానాయకుడు
సాహసిక సుందరి

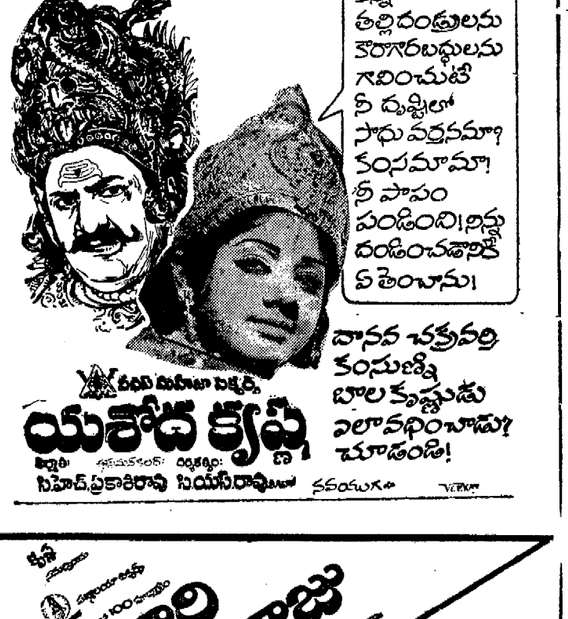

కన్న తల్లిదండ్రులను కారాగారబద్ధులను గావించుటే నీ దృష్టిలో సాధు వర్తనమా? కంసమామా! నీ పాపం పండింది! నిన్ను దండించడానికి ఏ తెంబాను!
దివి మహాబలి పిక్చర్స్
యశోద కృష్ణ
నిర్మాత: ఎస్.గోపాలకృష్ణ దర్శకత్వం: సహదేవ్ ప్రకాశ్‌రావు సియస్‌రావులు
సంగీతం: వి.కుమార్
వానవ చక్రవర్తి కంసుణ్ణి బాలకృష్ణుడు ఎలా వధించాడు? చూడండి!

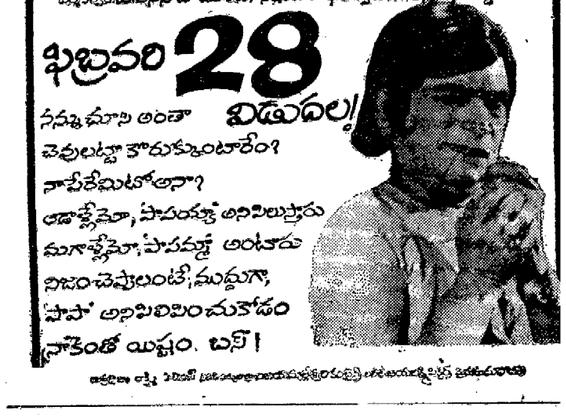

తమ్మారెడ్డి కృష్ణమూర్తి సమర్పించు ధ్వని చిత్రం
చిన్ననాటి కలలు
దర్శకత్వం: టి.కృష్ణ, టి.చలపతిరావు B.A., నిర్మాతలు: టి.భరద్వాజ్ B.E., ఇ.యస్.రెడ్డి M.Sc., B.L.
ఫిబ్రవరి 28 విడుదల!
నన్ను చూసి అంతా చెవులుబట్టి కొరుక్కుంటారేం? నాపేరేమిటోలా? ఆడాళ్లేమో, పాపయ్యా అని పిలుస్తారు మగాళ్లేమో, పాపన్నా అంటారు నిజం చెప్పాలంటే, మట్టుగా, పాపా అని పిలిపించుకోడం నాకెంతో యిష్టం. బస్!
ఆకర్షణ లక్ష్మి పిక్చర్స్ ప్రజాకళాకారులు మల్లీశ్వరి రుక్మిణి లతలు అయ్యప్పలతో ప్రత్యేక పాత్రధారులు

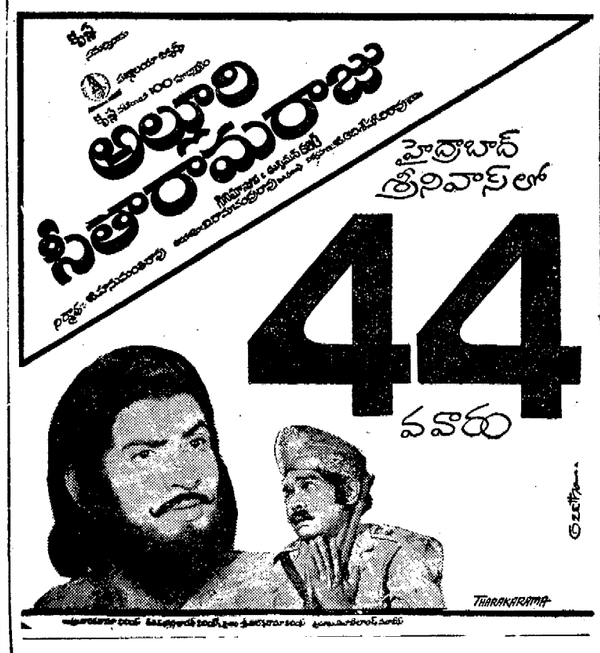

కనీ వినీ ఎరుగని
అల్లూరి సీతారామరాజు
నిర్మాత: ఆదినారాయణరావు సమర్పణ: శ్రీ పద్మనాభరావు
హైదరాబాద్ శ్రీనివాస్‌లో
44 వవారం
దర్శకత్వం: ఎస్.వి.రామారావు
సంగీతం: టి.చలపతిరావు
TARAKARAMA

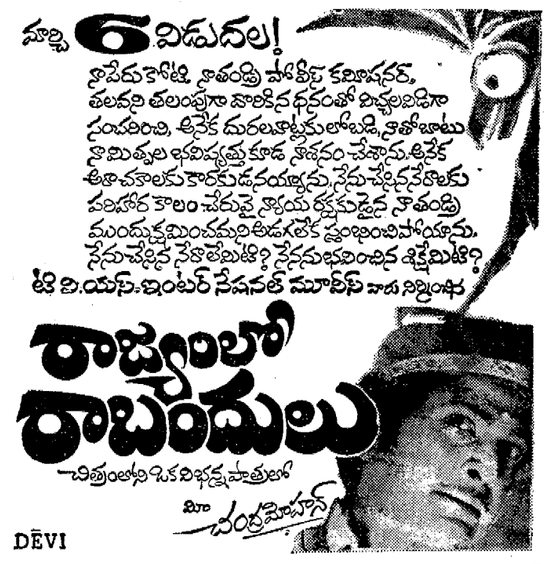

మార్చి 6 విడుదల!
నా పేరు కోటి, నా తండ్రి పోలీస్ కమీషనర్, తలవని తలంపుగా నాకెన ధనంతో బిచ్చలబడిగా సంచరించి, అనేక దురలవాట్లకు లోబడి, నా తోబుట్టువుల భవిష్యత్తు కూడ నాశనం చేశాను. తిరిగి తిరిగి చూచుకొని కారుకుడనయ్యాను. నేను చేసిన నేరములకు పరిహార కాలం చేరువైన న్యాయ స్థానమైన నా తండ్రి ముందు వచ్చి నిలబడగలేక స్తంభించిపోయాను. నేను చేసిన నేరాలేమిటి? నేనేమి అనుభవించిన శిక్షేమిటి?
టి.బి.యస్. ఇంటర్ నేషనల్ మూవీస్ వారి నిర్మాణం
రాజ్యంలో రాబందులు
చిత్రంలో ఒకే ఒక నిజ పాత్రలో
మీ చంద్రమోహన్
DEVI

వైద్య నిపుణుల రాక!
చర్మ వ్యాధులు, ఆస్తమా, నరముల బలహీనత నిపుణులు
మా ప్రధాన సిద్ధ వైద్యులు డాక్టర్ ఆర్. వి. రాజన్ గారు ఆర్. ఎం. పి. (ఇండి) (ఎస్. ఎం. పి) క్రింది కేంద్రములకు ప్రతి నెలా వస్తున్నారు. తామర, బొల్లి, తెల్లమచ్చలు, మేహమచ్చలు, నవమేహం, ఆస్తమ, దగ్గు, రొమ్ముపడిశం, నరముల బలహీనత, ధాతుబలహీనత, జీవితనుభంలేనివారు వెంటనే మా వైద్యుని సంప్రదించి మందులు పుచ్చుకోండి.
సంప్రదించు వేళలు : ఉ. 8 నుండి 12, సా. 2 నుండి 4 వరకు.
సంప్రదించుటకు ఫీజు రు. 3—00

25 ఫిబ్రవరి	చీరాల	—	జీవన్ లాడ్జి
26	ఒంగోలు	—	హోటల్ అభిలాష్, మెయిన్‌రోడ్
27	నెల్లూరు	—	శ్రీ కోమలా లాడ్జి, జె. జి. వీధి
28	తిరుపతి	—	హోటల్ భీమాస్, రైల్వే స్టేషన్ దగ్గర
మార్చి 1	చిత్తూరు	—	ఎం. ఎస్. ఆర్. లాడ్జి
2 & 3	మద్రాస్	—	హోటల్ ఉడ్‌లాండ్స్, రాయపేట.

KARTHIKEYA VAIDYASALAI, PALANI-624601(Tamilnadu.)

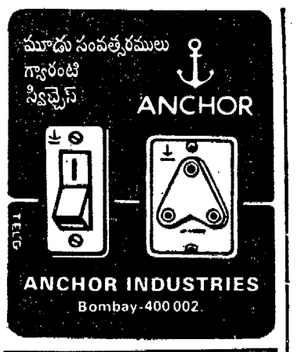

ఇంటిలోనే సినిమా తిలకించే
ప్రపంచ అత్యద్భుతమైన వేడుక

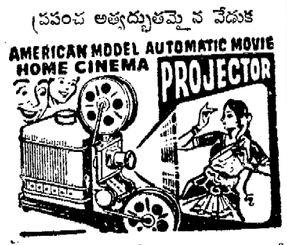

మీ అభిమాన సినీ తారలను, రంగులలో శృంగార, హాస్యదృశ్యాలలోను, ముచ్చటైయుద్దాలు దార్యాన్ని, 4' × 3' స్క్రీన్‌పై ప్రదర్శించి ఆనందించండి. ఉత్సవాలు, ప్రదర్శనలలోసినిమా వేసిబాగాడబ్బుగడించండి. లేక స్నేహితులు, మీ కుటుంబానికిఇంటిలోనేఆనందంకలుగజేయండి. స్పెషల్ ప్రొజక్టరు ధర రు.45లు.65లుఅడుగుల ఫిలింకూడా యివ్వబడును. స్క్రీన్, ఫిల్ము జాబితా పుచితం. (పోస్టేజి పాకింగురు.8/—) ప్రత్యేక సౌకర్యం. ఫిలింను ఉచితంగామార్పిడి చేసుకొనవచ్చును. త్వరగా ఆర్డరుపంపండి.
AMERICAN HOME CINEMA,
M.Khajoor, Dharmapura, DELHI-6

భారత దేశంలో నిర్మించబడింది ప్రపంచమంతటి కోసం
మరియు
మీ కోసం

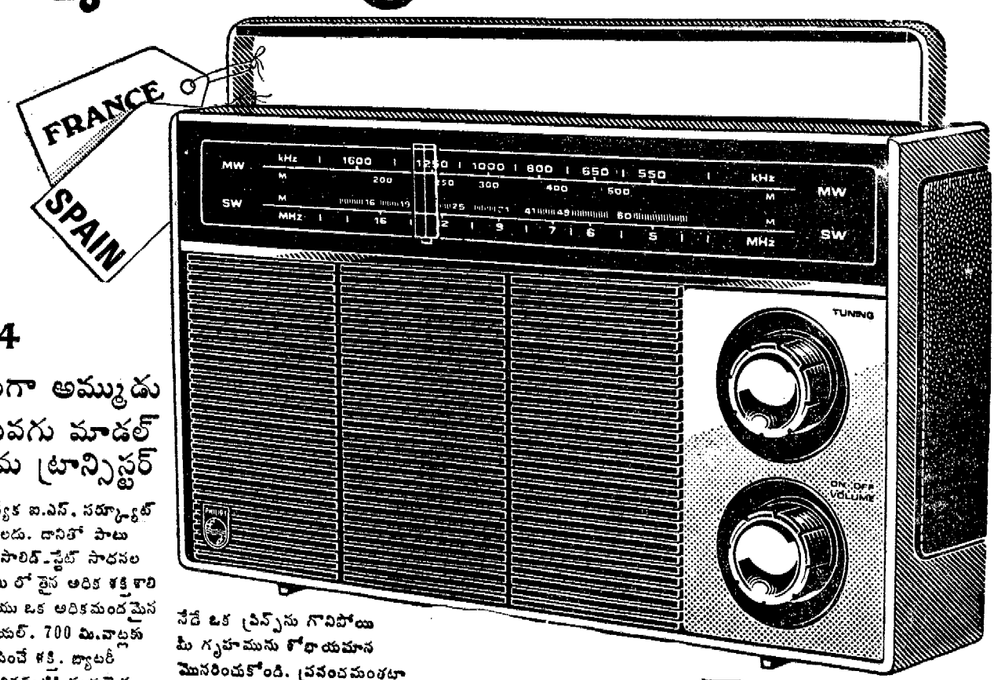

కొత్త ఫిలిప్స్ డీలక్స్ 4
భారతదేశంలో అత్యధికంగా అమ్ముడు బోయే ఎగుమతి కనువగు మాడల్
సరిక్రొత్త అత్యుత్తమ ట్రాన్సిస్టర్

క్రొత్త ప్రిన్స్‌ను విన్నారా ఎప్పుడైనా? విన్నారంటే ప్రపంచంలో గల అన్ని స్టేషన్లను పట్టుకొనే ఈ పోర్టబుల్ భారతీయ ట్రాన్సిస్టర్ విదేశాల్లో ఎంతో ఎక్కువగా కోరబడుచుండుట సమంజసమే అని మీరు కూడ సమ్మతించెదరు.

ప్రపంచమంతటా జనులు దీనిని ఆనందంగావినగోరుదురు ఎందుకో తెలుసా, దీనిలో మీమనోరంజకమైన స్వరాన్ని ఎన్నుకొనుటకు మరియు స్వరమునకు విలువైన శ్రేణిని పొందే నిమిత్తం ప్రత్యేక ఐ.ఎస్. సర్క్యూట్ అనుకూలతగలదు. దానితో పాటు నమ్మకమైన సాలిడ్-స్టేట్ సాధనల శక్తి 10 సె.మీ లో మైన అధిక శక్తిగల స్పీకర్ మరియు ఒక అధికమందమైన శుద్ధరాగి ఏరియల్. 700 మి.వాట్లకు మించిన వినిపించే శక్తి. బ్యాటరీ వోల్టేజి తగ్గినప్పటికి స్పష్టమైన మధుర స్వరం కోసం నిలకడైన డయోడ్. ఇంతేకాదు, నిజంగా దీనిరాజసిరుదుకు తగిన సుందరాకారం, కూడ.

నేడే ఒక ప్రిన్స్‌ను గొనిపోయి మీ గృహమును శోభాయమాన మొనరించుకోండి. ప్రపంచమంతటా గల సంగీత ప్రియులు ఆటులనే చేయుచున్నారు.

మీకు సరి, శ్రేష్ఠమైన దాని నందించుటమే మా ఆశయం.

ఫిలిప్స్

ఫిలిప్స్ ఇండియా లిమిటెడ్

CMPA-318-165 TEL